

CONDOS INDUSTRIELS LAVAL

DOSSIER : 1845

ARCHITECTURE

NOTE :

LES PLANS DOIVENT ÊTRE IMPRIMÉS EN COULEUR POUR UNE MEILLEURE COMPRÉHENSION.

NOTES GÉNÉRALES (PROJET) :

- 1- EXÉCUTER TOUS LES TRAVAUX EN CONFORMITÉ AVEC LES PLUS RÉCENTS CODES, NORMES ET RÈGLEMENTS APPLICABLES.
- 2- LES PRODUITS ET MATÉRIAUX SERONT UTILISÉS ET INSTALLÉS SUIVANT LES RECOMMANDATIONS DES MANUFACTURIERS.
- 3- TOUTES LES PRÉCAUTIONS DOIVENT ÊTRES PRISES POUR ÊTRE CONFORMES AUX EXIGENCES DES ASSUREURS.
- 4- L'ENTREPRENEUR EST RESPONSABLE DE LA VÉRIFICATION DES QUANTITÉS ET DES DIMENSIONS DES OUVRAGES À CONSTRUIRE. LES DIMENSIONS SUR LES PLANS SONT À TITRE INFORMATIF SEULEMENT.
- 5- COORDONNER AVEC LE PROPRIÉTAIRE LA RÉALISATION DES TRAVAUX DE FAÇON À EN ASSURER UNE PROGRESSION CONSTANTE DANS LE RESPECT DES UTILISATEURS.
- 6- ASSURER EN TOUT TEMPS LA PROTECTION POUR EMPÊCHER TOUTE INFILTRATION OU INTRUSION À L'INTÉRIEUR DU CHANTIER.
- 7- FOURNIR ET METTRE EN PLACE LES OUVRAGES TEMPORAIRES NÉCESSAIRES POUR PERMETTRE L'EXÉCUTION DES TRAVAUX DANS LES PLUS BREFS DÉLAIS ET PROTÉGER LES UTILISATEURS. DES CLÔTURES DE CHANTIER DEVRONT ÊTRE INSTALLÉES DE FAÇON À CE QU'AUCUN PASSANT NE PUISSE SE BLESSER SUR LES DÉBRIS OU MACHINERIE AUTOUR DU CHANTIER.
- 8- CONVENIR AVEC LE PROPRIÉTAIRE DE TOUTE UTILISATION DU TERRAIN ET DES LIEUX POUR L'ENTREPOSAGE DES PRODUITS ET MATÉRIAUX. DÈS LEUR ARRIVÉE AU CHANTIER, LES MATÉRIAUX EN ROULEAU DOIVENT ÊTRE ENTREPOSÉS DEBOUT.
- 9- FOURNIR ET INSTALLER DES CONTENEURS À DÉCHET ET UNE CHUTE À DÉCHETS. LOCALISATION À DÉTERMINER AVEC LE PROPRIÉTAIRE. LES FRAIS POUR LES CONTENEURS À DÉCHETS ET CHUTE À DÉCHETS SONT INCLUS AU PRÉSENT CONTRAT.
- 10- L'ENTREPRENEUR DOIT NETTOYER LES LIEUX À LA FIN DE CHAQUE JOURNÉE DE TRAVAIL. NETTOYER TOUS LES DÉBRIS SUR LE SOL APRÈS LES TRAVAUX. UTILISER UN DÉTECTEUR DE MÉTAL POUR ENLEVER TOUT OBJET MÉTALLIQUE SUR LE TERRAIN.
- 11- LES TRAVAUX DE BRANCHEMENT DES APPAREILS DE MÉCANIQUE, GAZ PROPANE ET AUTRES SONT SOUS LA RESPONSABILITÉ DE L'ENTREPRENEUR.
- 12- TOUTES LES COULEURS ET FINIS NON-SPÉCIFIÉS AUX PLANS SONT AU CHOIX DE L'ARCHITECTE OU DU CLIENT.

Page	Titre	Révisé le
A-000	Page titre	2022-06-01
A-001	Étude de CNB	2022-06-01
A-002	Étude de CNB (suite)	2022-06-01
A-100	Implantation	2022-06-01
A-101	Plan du rez-de-chaussée (Partie gauche)	2022-06-01
A-102	Plan du rez-de-chaussée (Partie droite)	2022-06-01
A-103	Plan d'étage (Partie gauche)	2022-06-01
A-104	Plan d'étage (Partie droite)	2022-06-01
A-200	Élévations avant et droite	2022-06-01
A-201	Élévations arrière et gauche	2022-06-01
A-202	Coupe schématique	2022-06-01
A-203	Compositions types	2022-06-01
A-400	Coupes de murs types	2022-06-01
A-500	Plans agrandis (escalier #1)	2022-06-01
A-501	Coupe et détails (escalier #1)	2022-06-01

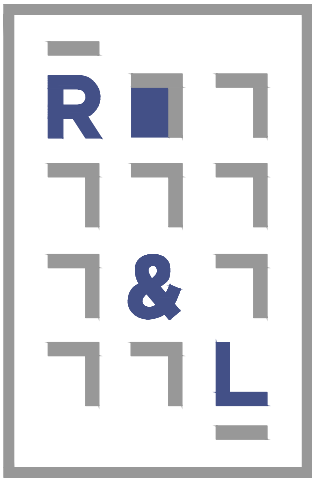

ARCHITECTES
ROBERGE & LEDUC
5159, boul. Guillaume-Couture, bureau 204
Lévis, (Québec) G6V 4Z5
T 418-833-4720 C info@roberge-leduc.com



Préliminaire
Ces documents ne doivent pas servir pour fin de construction

Émis pour : Demande de permis révisée
1845 - Condos industriels Laval
1ER JUIN 2022

ÉTUDE DE CODE - CNB 2015

Caractéristiques du bâtiment			
Adresse du projet:	Rue Ernest-Cormier		
Aire du bâtiment (m²):	2900		
Aire de plancher (m²):	2973		
Nombre de rues:	3		
Nombre d'étages:	2	Hauteur du bâtiment (m):	8
Nombre de sous-sol:	0	Bâtiment de grande hauteur?	<input type="checkbox"/> O <input checked="" type="checkbox"/> N
Usages principaux:	F3 et D	Usages secondaires:	N/A

Domaine d'application	
Autorité compétente:	<input type="checkbox"/> RBQ <input checked="" type="checkbox"/> Municipalité <input type="checkbox"/> CNESST <input type="checkbox"/> Fédéral
Code applicable:	<input type="checkbox"/> CNB 1985 <input checked="" type="checkbox"/> CNB 2015 <input type="checkbox"/> Autre: _____
Code appliqué:	<input type="checkbox"/> CNB 1985 <input checked="" type="checkbox"/> CNB 2015
Domaine d'application:	<input checked="" type="checkbox"/> Partie 3 <input type="checkbox"/> Partie 9
Type de travaux:	<input checked="" type="checkbox"/> Nouveau bâtiment <input type="checkbox"/> Transformation <input type="checkbox"/> Changement d'usage <input type="checkbox"/> Agrandissement
Année(s) de construction:	<input type="checkbox"/> N/A <input checked="" type="checkbox"/> Année(s): 2022

Classification du bâtiment	
Article du code	Titre
3.2.2.84	Bât. du groupe F, division 3, au plus 4 étages, protégés par gicleurs
Critères à respecter:	
Nombre de rues:	N/A
Gicleurs requis?	<input checked="" type="checkbox"/> Oui <input type="checkbox"/> Non
Aire du bâtiment (m ²):	7200 m ²
Nombre d'étages:	2
Type de construction autorisée:	<input checked="" type="checkbox"/> Combustible <input checked="" type="checkbox"/> Incombustible

Protection incendie			
Dispositifs	Exigence		Articles du code
Réseau d'extincteurs automatiques	<input checked="" type="checkbox"/> Oui	<input type="checkbox"/> Non	3.2.2.84
Réseau de canalisation incendie (tuyaux)	<input type="checkbox"/> Oui	<input checked="" type="checkbox"/> Non	3.2.5.8 c)
Raccords-pompiers	<input checked="" type="checkbox"/> 45m	<input type="checkbox"/> N/A	3.2.5.15
Alarme incendie	<input checked="" type="checkbox"/> Oui	<input type="checkbox"/> Non	3.2.4
Alimentation en eau adéquate	<input checked="" type="checkbox"/> Oui	<input type="checkbox"/> Non	3.2.5.7
Borne fontaine	<input checked="" type="checkbox"/> 45m	<input type="checkbox"/> 90m	3.2.5.5
Panneaux d'accès aux 15m sur voies d'accès exigées (sans gicleurs)	<input type="checkbox"/> Oui (NB rue)		3.2.5.1
	<input checked="" type="checkbox"/> N/A		

[illegible]

Compartimentation coupe-feu		
Séparation des usages principaux		
Usages à séparer	DRF (min.) exigé	Articles du code
Séparation entre suites F3 et F3	45 min	3.3.1.1 2)
Séparation entre suites F2 et D	45 min	3.3.1.1 2)
Séparation entre suites et issue	45 min	3.4.4.1 1)
Séparation entre suite et local technique	1H	3.6.2.1 6)

Exigences de construction selon classification 3.2.2			
Éléments horizontaux	SCF exigé?	DRF (min.) si comb.	DRF (min.) si incomb.
Planchers	<input checked="" type="checkbox"/> Oui <input type="checkbox"/> Non	45 min	Aucun
Toit	<input type="checkbox"/> Oui <input checked="" type="checkbox"/> Non	Aucun	Aucun
Mezzanine	<input checked="" type="checkbox"/> Oui <input type="checkbox"/> Non	45 min	Aucun
Éléments porteurs		DRF (min.) si comb.	DRF (min.) si incomb.
Planchers		45 min	Aucun
Toit		Aucun	Aucun
Mezzanine		45 min	Aucun

Conception sans obstacles		
Portes faisant partie d'un parcours sans obstacles	Exigence	Articles du code
Portes d'entrée (sauf entrées de service):	50%	3.8.1.2
Nom ou numéro de la porte*		
Portes intérieures:	Parcours sans obstacles	3.8.3.3
Nom ou numéro de la porte		
Caractéristiques des portes sans obstacles	Exigence	Articles du code
Largeur des baies de porte sans obstacles (mm):	800	3.8.3.3
Dégagement côté gâche dans le sens de l'approche (mm):	600	3.8.3.3 10)
Dégagement côté gâche dans le sens opposé de l'approche (mm):	300	3.8.3.3 10)
Distance libre dans un vestibule (mm):	1200	3.8.3.3 11)
Étages où une salle de toilette sans obstacles est exigée	Exigence	Articles du code
Étage d'entrée	<input checked="" type="checkbox"/> O <input type="checkbox"/> N	
Nom de l'étage	<input checked="" type="checkbox"/> O <input type="checkbox"/> N	

*Porte requérant un système d'ouverture automatique

client:



COMAIROO



**ARCHITECTES
ROBERGE & LEDUC**

— 5655, rue Saint-Louis T 418-833-4720
Lévis, (Québec) G6V 4E9 C info@roberge-leduc.com

sceau:



projet:
Condos industriels Laval

chargé de projet:
M. Jean-Philippe Hudon

génie civil:



structure:



1069, rue du Parc Industriel
Lévis (Québec) G6Z 1C5

Tel : 418 839-7022

entrepreneur général:



notes & légende:

(A)
B
C

A - No DÉTAIL
B - FEUILLE ACTUELLE
C - LOCALISATION DU DÉTAIL

(A)
B | C

L'ENTREPRENEUR EST TENU DE VÉRIFIER TOUTES LES DIMENSIONS RE CD DESUR. TOUTE ERREUR OU OMISSION DEVRA ÊTRE SIGNALÉE À L'ARCHITECTE AVANT DE PROCÉDER AU TRAVAIL.

Préliminaire
Ces documents ne doivent pas servir pour fin de construction

titre:
Étude de CNB

ARCHITECTURE

01	2022-06-01	Demande de permis rev.
00	2022-03-25	Demande de permis
rév. :	émis le:	émis pour:
dessiné par:	A.I.	approuvé par: Louis Leduc
échelle:		date: 21/11/05
dossier n°:	1845	A-001

ÉTUDE DE CODE - CNB 2015 (suite)

Moyens d'évacuation			
Calcul du nombre d'étages			Articles du code
Mezzanines non considérées comme des étages si:			3.2.1.1
<input type="checkbox"/> Max. 40% de l'aire de la pièce et sans cloisons		<input type="checkbox"/> Max. 10% de l'aire de l'étage	<input checked="" type="checkbox"/> N/A
Mezzanine	Superficie de l'étage (m²)	Superficie de la mezzanine (m²)	Pourcentage
(Local)			
TOTAL			
Séparation coupe-feu non requise pour les murs si:			3.2.8.2. 1)
<input type="checkbox"/> Usage A1 ou;			
<input type="checkbox"/> Usage A3 max. 2 étages ou;			
<input type="checkbox"/> Usage A, C, D, E ou F et max. 500m²			

Emplacement des issues			
Nombre d'issues min.:			
Étage	Exigence	Proposé	Articles du code
Condo industriel 1	2	2	3.4.2.1 1)
Condos industriels 2@6	2	2	3.4.2.1 1)
Espace bureaux 100	2	2	3.4.2.1 1)
Espace bureaux 200	1	1	3.4.2.1 1)
Distance maximale de parcours à l'issue (m):			
Étage	Exigence	Proposé	Articles du code
Condo industriel 1	45	19	3.4.2.5 1) c)
Condos industriels 2@6	45	19,5	3.4.2.5 1) c)
Espace bureaux 100	40	24	3.4.2.5 1) b)
Espace bureaux 200	25	19	3.4.2.1 1)
Distance minimale entre deux issues (m):			
Étage	Moitié de la plus grande diagonale	Proposé	Articles du code
Condo industriel 1	12,6	15,2	3.4.2.3 1) b)
Condos industriels 2@6	19	36	3.4.2.3 1) b)
Espace bureaux 100	12,6	13	3.4.2.3 1) b)

Évacuation des suites	Exigence	Proposé	Articles du code
Si plus d'une suite sur une aire de plancher, chaque suite doit avoir:			
<input checked="" type="checkbox"/> Porte d'issue ext. <input type="checkbox"/> Porte vers corridor commun <input type="checkbox"/> Porte vers passage ext. <input type="checkbox"/> N/A			
Un corridor commun ou un passage ext. doit donner accès à:			3.3.1.5
<input type="checkbox"/> Au moins 2 issues dans des directions opposées <input checked="" type="checkbox"/> N/A			

Portes de sortie (Exigences pour 1 seule porte)			
Distance de parcours max. (m):		25m	3.3.1.5
Superficie max. de la pièce ou de la suite F2 (m²):		300m²	3.3.1.5
Superficie max. de la pièce ou de la suite D (m²):		300m²	3.3.1.5
Pièce ou suite	Exigence	Proposé	Articles du code
Condos industriels 1@6	2 portes	2 portes	3.3.1.5
Espace bureaux 100	2 portes	2 portes	3.3.1.5
Espace bureaux 200	1 porte permise	1 porte (issue)	3.4.2.1 1)

Toit terrasse			
Dispositifs	Exigence		Articles du code
Nombre de moyens d'évacuation exigé:	<input checked="" type="checkbox"/> 1	<input type="checkbox"/> 2	3.3.1.3
Une seule porte de sortie est exigée si :			
Moins de 60 personnes	<input checked="" type="checkbox"/> <60*	<input type="checkbox"/> >60	3.3.1.5
La distance de parcours est inférieure à 15m	<input checked="" type="checkbox"/> <15	<input type="checkbox"/> >15	
La superficie est inférieur à 150 m	<input checked="" type="checkbox"/> <150	<input type="checkbox"/> >150	

*Respecté à la condition qu'une affiche bien visible indique la capacité maximale de la terrasse.

Caractéristiques générales des issues	Exigence	Articles du code
Largeur min. des portes d'issue (mm):	800	3.4.3.2 8)
Hauteur min. des portes d'issue (mm):	2030	3.4.3.4 4)
Largeur min. des corridors d'accès à l'issue (mm):	1100	3.4.3.2 8)
Hauteur min. des corridors d'accès à l'issue (mm):	2050	3.4.3.4 1)
Largeur min. des rampes exigées (mm):	1100	3.4.3.2 8)
Largeur min. des escaliers d'issue (mm):	900	3.4.3.2 8)
Hauteur de marche (mm):	125min/180max	3.4.6.8
Giron de marche (mm):	au moins 280	3.4.6.8
Réduction max. de la largeur permise (mm):	100	3.4.3.3 4)

client:



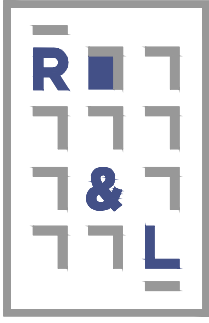

ARCHITECTES
ROBERGE & LEDUC

5655, rue Saint-Louis T 418-833-4720
Lévis, (Québec) G6V 4E9 C info@roberge-leduc.com

SCBSU:



projet:

Condos industriels Laval

chargé de projet:

M. Jean-Philippe Hudon

géné civil:



structure:



1069, rue du Parc Industriel
Lévis (Québec) G6Z 1C5
Tel : 418 839-7022

entrepreneur général:



notes & légendes:

A - No DÉTAIL

B - FEUILLE ACTUELLE

C - LOCALISATION DU DÉTAIL

A

B

C

L'ENTREPRENEUR EST TENU DE VÉRIFIER TOUTES LES DIMENSIONS DE CE DESSIN. TOUTE ERREUR OU OMISSION DEVRA ÊTRE SIGNALÉE À L'ARCHITECTE AVANT DE PROCÉDER AU TRAVAIL.

Préliminaire

Ces documents ne doivent pas servir pour fin de construction

titre:

Étude de CNB (suite)

ARCHITECTURE

01	2022-06-01	Demande de permis rev
00	2022-03-28	Demande de permis
rév.:	émis le:	émis pour:
dessiné par:	approuvé par: Louis Leduc	
échelle: 1/8" = 1'-0"	date:	21/11/05
dossier n°:		

1845

A-002

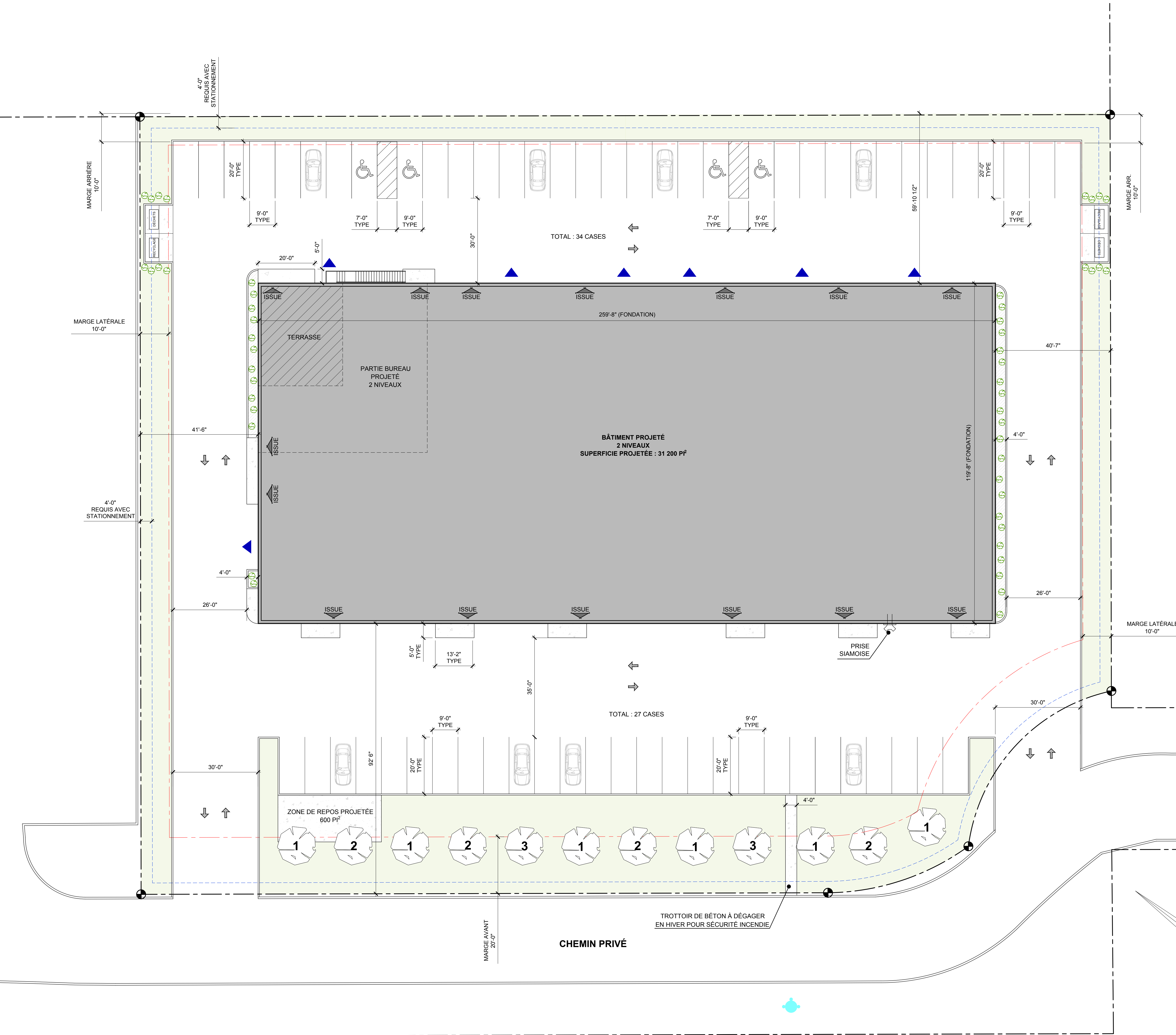

LÉGENDE

- BÂTIMENT PROJETÉ
- AIRE VERTE
- TROTTOIR DE BÉTON, VOIR ING.
- PIERRE DE RIVIÈRE, AMÉNAGEMENT PAYSAGER.
- FONDATION DU BÂTIMENT
- LIGNE DE LOT
- MARGE DE REcul
- DISTANCE MINIMALE REQUISE ENTRE LIGNE DE LOT ET ESPACE DE STATIONNEMENT (4')
- LIMITE DE TERRAIN
- ISSUE
- PORTE D'ISSUE
- PORTE DE GARAGE
- ARBRE REQUIS
- BORNE FONTAINE

GÉNÉRAL

SUPERFICIE DU LOT : 88 777 p² (8248 m²)
SUPERFICIE TOTALE DE PLANCHER : 32 000 p² (2973m²)
NOMBRE D'ÉTAGES: 2

STATIONNEMENTS:
Industrie : 1/600 p² exigé
- Exigé = 27 010 / 600 = 45 cases
Bureaux administratifs : 1/400 p² exigé
- Exigé = 5845 / 400 = 14,6 = 15 cases

TOTAL REQUIS : 60
TOTAL PROPOSÉ : 61

ARBRES REQUIS :
- 1 arbre/ 10m linéaire de rue adjacente
- 113m (236' - 6") / 10m : 11,3 = 12 arbres requis

LÉGENDE DES PLANTATIONS

- 1 ARBRE TYPE 1: ÉRABLE
- 2 ARBRE TYPE 2: CHARME DE CAROLINE
- 3 ARBRE TYPE 3: PIN
- ARBUSTES PROJETÉS: PHYSOCAPE, SUREAU, GRAMINÉE

RÈGLEMENT L-2000 DE LA VILLE DE LAVAL - ZONE 1B

	RÈGLEMENTATION	PROPOSÉ
HAUTEUR MINIMALE :	-	31' (9,5m)
MARGE AVANT	20' (6m)	92' - 6" (28m)
MARGE LATÉRALE	10' (3m)	35'-6" (10,8) et 40'-7" (12,2m)
MARGE ARRIÈRE	10' (3m)	60'-10 1/2" (18,2m)

notes & légende:

A - No DÉTAIL
B - FEUILLE ACTUELLE
C - LOCALISATION DU DÉTAIL

L'ENTREPRENEUR EST TENU DE VÉRIFIER TOUTES LES DIMENSIONS DE CE Dessin. TOUTE ERREUR OU OMISSION DEVRA ÊTRE SIGNALÉE À L'ARCHITECTE AVANT DE PROCÉDER AU TRAVAIL.

Preliminaire
Ces documents ne doivent pas servir pour fin de construction

titre: Implantation

ARCHITECTURE

03	2022-05-01	Demande de permis rev
02	2022-03-25	Demande de permis
01	2022-03-09	Coordination ing
01	2022-03-08	Coordination ing
00	2021-12-08	Coordination
rév.:	émis le:	émis pour:
dessiné par:	A.L.	approuvé par: Louis Leduc
échelle:	1/16" = 1'-0"	date: 2021/11/05
dossier n°:	1845	A-100

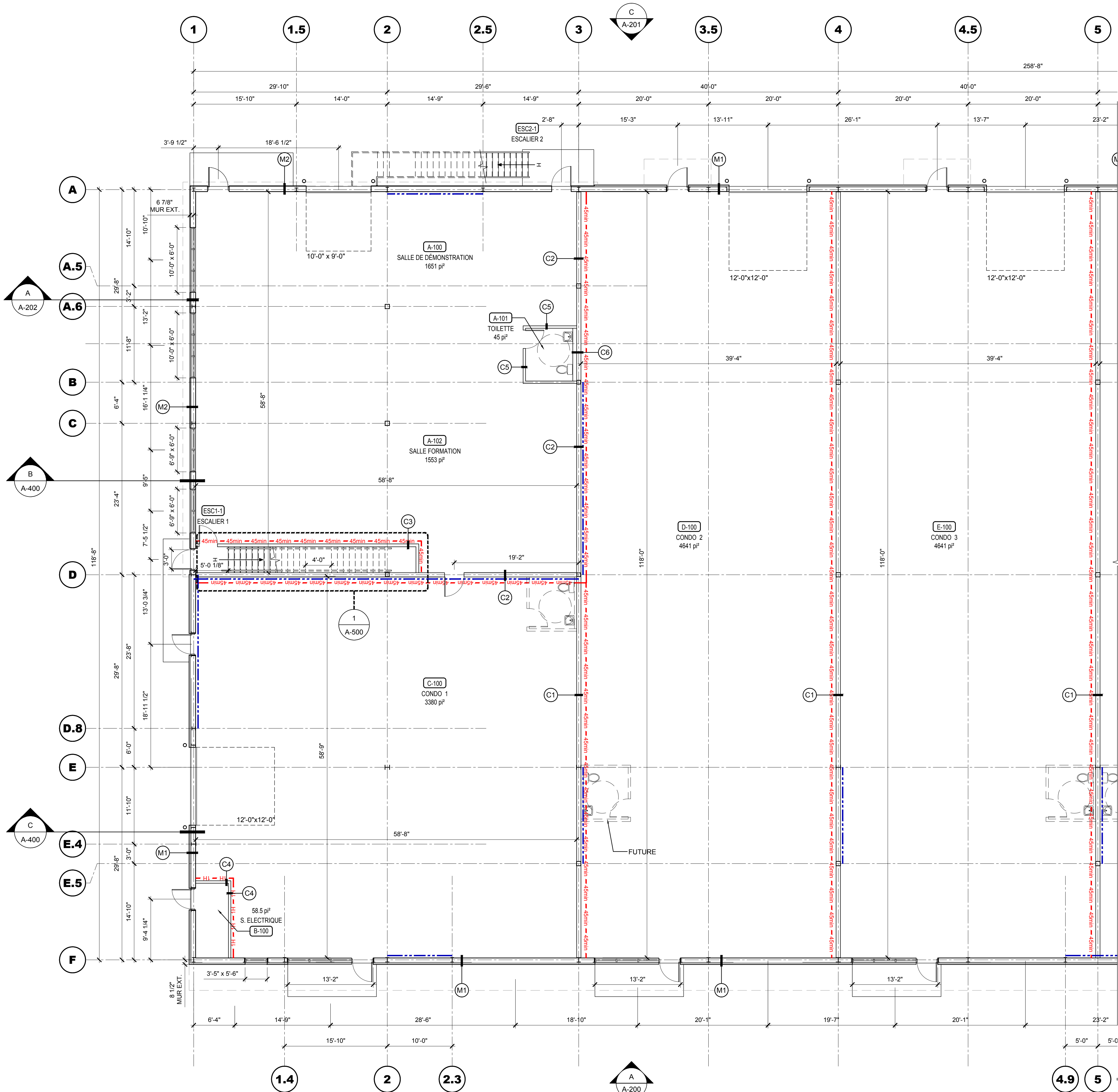

1 PLAN DU REZ-DE-CHAUSSÉE (PARTIE GAUCHE)
ÉCHELLE: 1/8" = 1'-0"

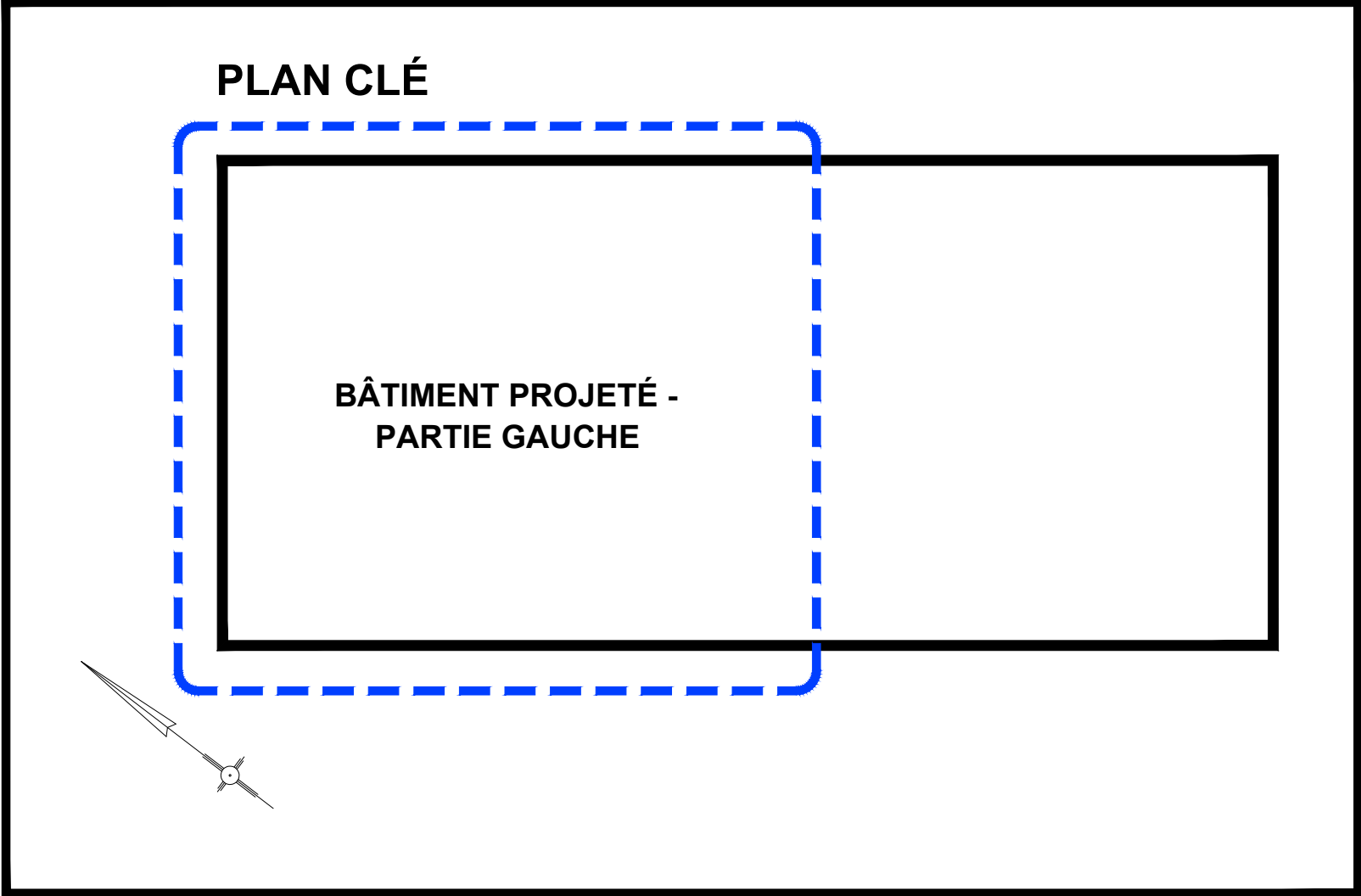

LÉGENDE - VUE EN PLAN GÉNÉRALE

- MUR EXTÉRIEUR À CONSTRUIRE
- MUR INTÉRIEUR À CONSTRUIRE
- PORTE À INSTALLER
- PORTE DE GARAGE À INSTALLER
- NOUVELLE FENÊTRE À INSTALLER
- NOUVEL AXE
- COMPOSITIONS TYPES. VOIR FEUILLE A-203.
- 45min SÉPARATION COUPE-FEU AVEC RÉSISTANCE AU FEU DE 45 MINUTES
- 1H - 1H SÉPARATION COUPE-FEU AVEC RÉSISTANCE AU FEU DE 1 HEURES
- CONTREVENTEMENT, VOIR ING.

CRITÈRES DE CONCEPTION DES ESCALIERS D'ISSUES (CNB 2015) :

- LARGEUR MIN. ESCALIER : 900 mm min
- LARGEUR MIN. PALIER : MÊME LARGEUR QUE L'ESCALIER.
- ÉCHAPPÉE (DÉGAGEMENT HAUTEUR) : 2050 mm MIN.
- PROFONDEUR GIRON : MIN 280 mm
- PROFONDEUR NEZ : MIN 25mm
- PROFONDEUR MARCHÉ : MIN 305mm
- HAUTEUR MARCHÉ : MAX 180mm MIN 125 mm
- HAUTEUR MAIN COURANTE DANS ESCALIER : MIN. 920 mm
- HAUTEUR GARDE-CORPS PALIER : MIN 1070 mm
- EMPIÈTEMENT MAX. MAIN-COURANTES ESCALIER : 100 mm (total)
- DÉGAGEMENT MAIN-COURANTES @ OBSTACLE : 2po. (50 mm)

client:

COMAIRCO

R & L

ARCHITECTES
ROBERGE & LEDUC

2100, boul. Guilfoyle-Coulton, bureau 204
Laval, Québec H7V 4Z1
T 418-832-4720 C info@robergeleduc.com

SCBBL:

Louis Leduc
LOUIS LEDUC
ARCHITECTES

projet:

Condos Industriels Laval

chargé de projet:

M. Jean-Philippe Hudon

génie civil:

LAURENCE
ÉQUIPE
INGÉNIEURIE CIVILE

structure:

LES ACIERS
COUDIBEC INC.

1069, rue du Parc Industriel
Lévis (Québec) G6Z 1C5
Tel : 418 839-7022

entrepreneur général:

RONAM
CONSTRUCTIONS INC.

notes & légende:

A - No DÉTAIL
B - FEUILLE ACTUELLE
C - LOCALISATION DU DÉTAIL

L'ENTREPRENEUR EST TENU DE VÉRIFIER TOUTES LES DIMENSIONS DE CE Dessin. TOUTE ERREUR OU OMISSION DEVRA ÊTRE SIGNALÉE À L'ARCHITECTE AVANT DE PROCÉDER AU TRAVAIL.

Préliminaire
Ces documents ne doivent pas servir pour fin de construction

titre:

Plan du rez-de-chaussée (partie gauche)

ARCHITECTURE

12	2022-05-01	Demande de permis rev
11	2022-04-26	Coordination
10	2022-04-25	Coordination
09	2022-04-12	Coordination aména.
08	2022-04-05	Coordination ing
rév.	émis le:	émis pour:

dessiné par: A.I.

approuvé par: Louis Leduc

échelle: 1/8" = 1'-0"

date: 2021/11/05

dossier n°:

1845

A-101

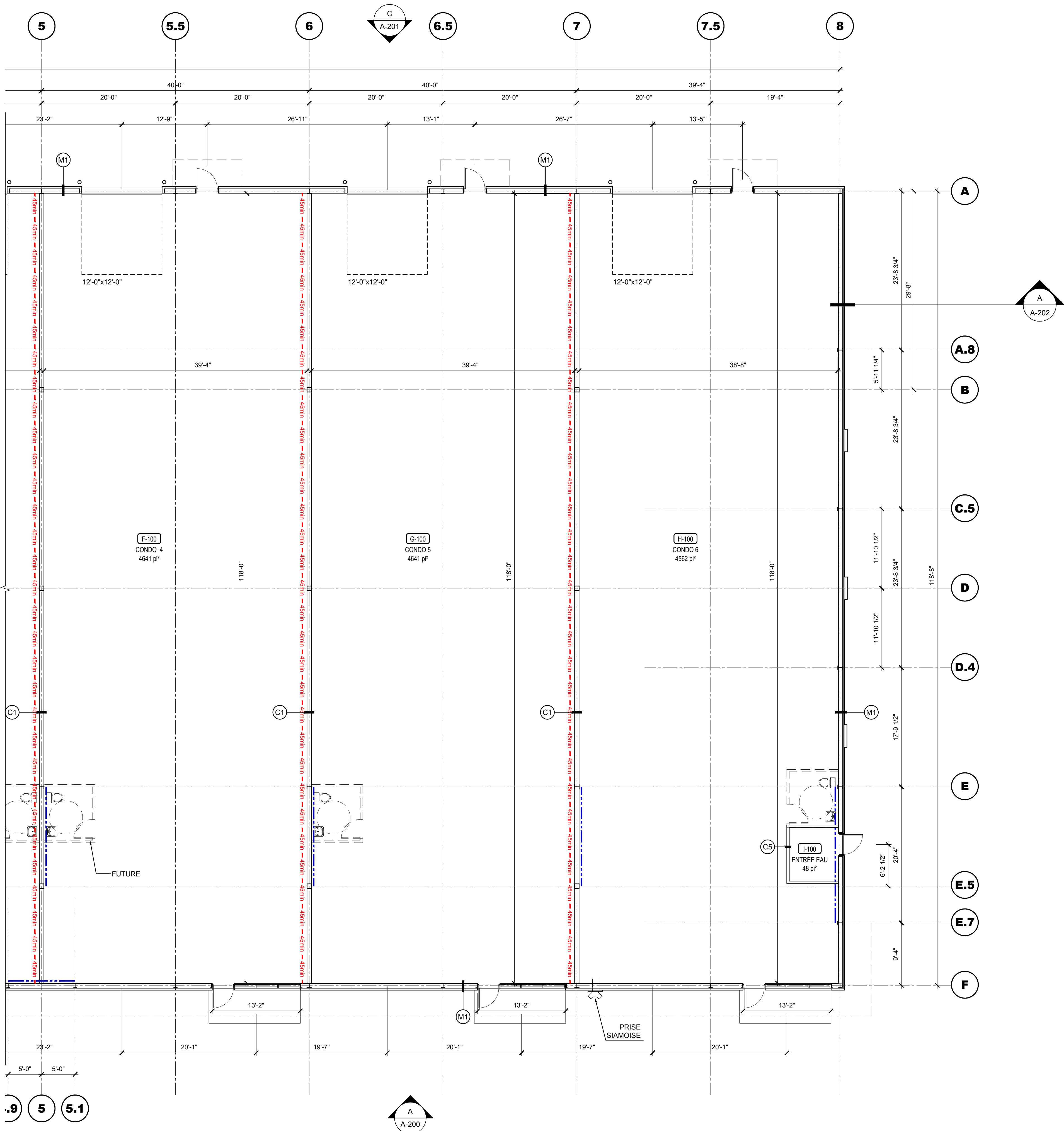

1 PLAN DU REZ-DE-CHAUSSÉE (PARTIE DROITE)
ÉCHELLE: 1/8" = 1'-0"

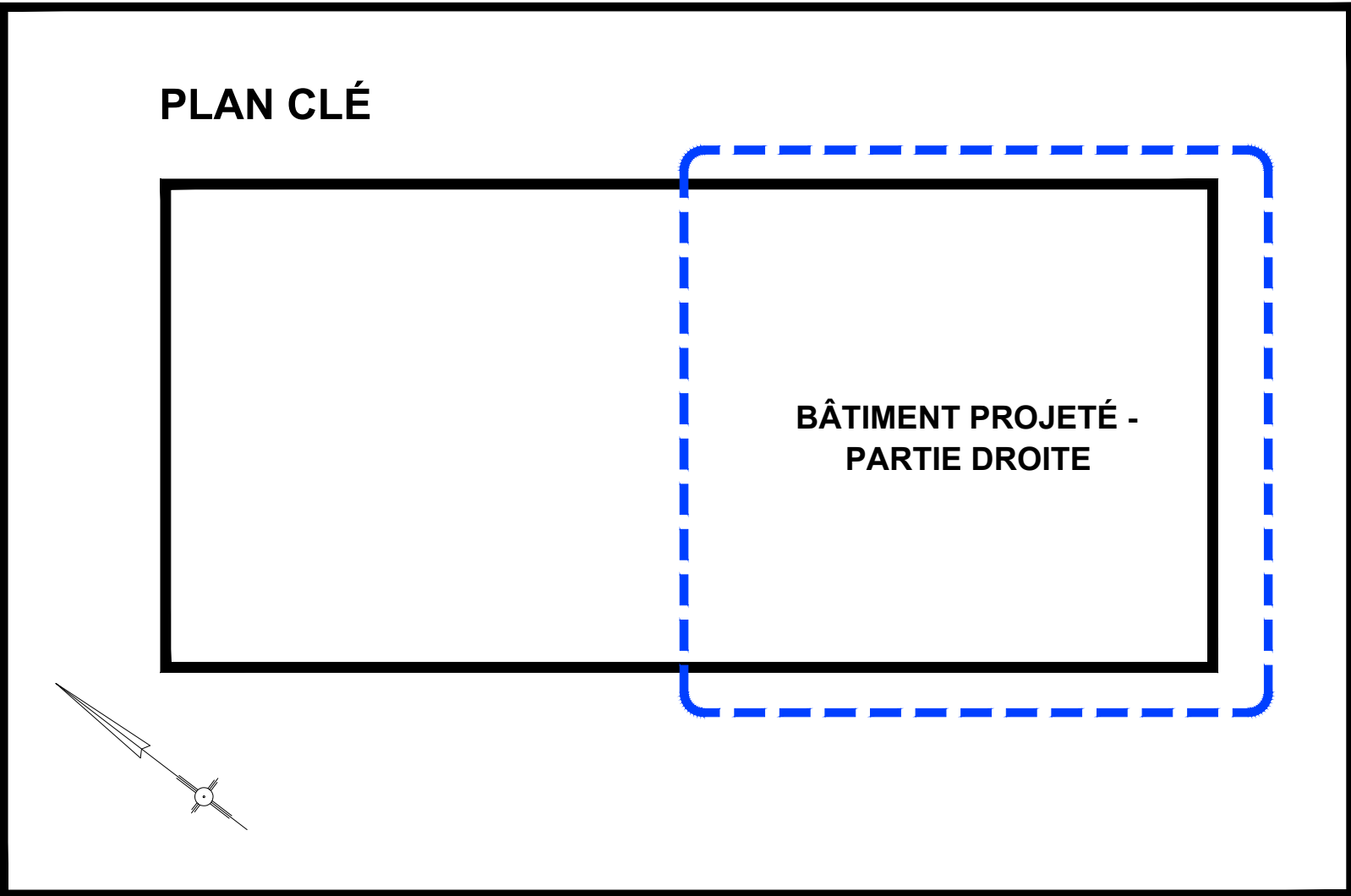

LÉGENDE - VUE EN PLAN GÉNÉRALE

- MUR EXTÉRIEUR À CONSTRUIRE
- MUR INTÉRIEUR À CONSTRUIRE
- PORTE À INSTALLER
- PORTE DE GARAGE À INSTALLER
- NOUVELLE FENÊTRE À INSTALLER
- NOUVEL AXE
- COMPOSITIONS TYPES. VOIR FEUILLE A-203.
- SÉPARATION COUPE-FEU AVEC RÉSISTANCE AU FEU DE 45 MINUTES
- SÉPARATION COUPE-FEU AVEC RÉSISTANCE AU FEU DE 1 HEURES
- CONTREVENTEMENT, VOIR ING.

CRITÈRES DE CONCEPTION DES ESCALIERS D'ISSUES (CNB 2015) :

- LARGEUR MIN. ESCALIER : 900 mm min
- LARGEUR MIN. PALIER : MÊME LARGEUR QUE L'ESCALIER.
- ÉCHAPPÉE (DÉGAGEMENT HAUTEUR) : 2050 mm MIN.
- PROFONDEUR GIRON : MIN 280 mm
- PROFONDEUR NEZ : MIN 25mm
- PROFONDEUR MARCHÉ : MIN 305mm
- HAUTEUR MARCHÉ : MAX 180mm MIN 125 mm
- HAUTEUR MAIN COURANTE DANS ESCALIER : MIN. 920 mm
- HAUTEUR GARDE-CORPS PALIER : MIN 1070 mm
- EMPÎÈTEMENT MAX. MAIN-COURANTES ESCALIER : 100 mm (total)
- DÉGAGEMENT MAIN-COURANTES @ OBSTACLE: 2po. (50 mm)

client:

COMAIRCO

R & L

ARCHITECTES
ROBERGE & LEDUC

2115, boul. Guilford-Couture, bureau 204
Laval, Québec H3V 4Z1
T: 418-832-4730 C: info@roberge-leduc.com

SCOUU:

Louis Leduc
LOUIS LEDUC
ARCHITECTE

projet:

Condos Industriels Laval

chargé de projet:

M. Jean-Philippe Hudon

génie civil:

LAVENCE
ÉQUIPE
INGÉNIERIE CIVILE

structure:

LES ACIERS
COUDIBEC inc.

1069, rue du Parc Industriel
Lévis (Québec) G6Z 1C5
Tél : 418 839-7022

entrepreneur général:

RONAM
CONSTRUCTIONS INC.

notes & légende:

A - No DÉTAIL
B - FEUILLE ACTUELLE
C - LOCALISATION DU DÉTAIL

L'ENTREPRENEUR EST TENU DE VÉRIFIER TOUTES LES DIMENSIONS DE CE Dessin. TOUTE ERREUR OU OMISSION DEVRA ÊTRE SIGNALÉE À L'ARCHITECTE AVANT DE PROCÉDER AU TRAVAIL.

Préliminaire
Ces documents ne doivent pas servir pour fin de construction

titre:

Plan du rez-de-chaussée (partie droite)

ARCHITECTURE

12	2022-05-01	Demande de permis rev.
11	2022-04-26	Coordination
10	2022-04-25	Coordination
09	2022-04-12	Coordination aména.
08	2022-04-05	Coordination ing.
rév.:	émis le:	émis pour:
dessiné par:	A.I.	approuvé par: Louis Leduc
échelle:	1/8" = 1'-0"	date: 2021/11/05
dossier n°:	1845	A-102

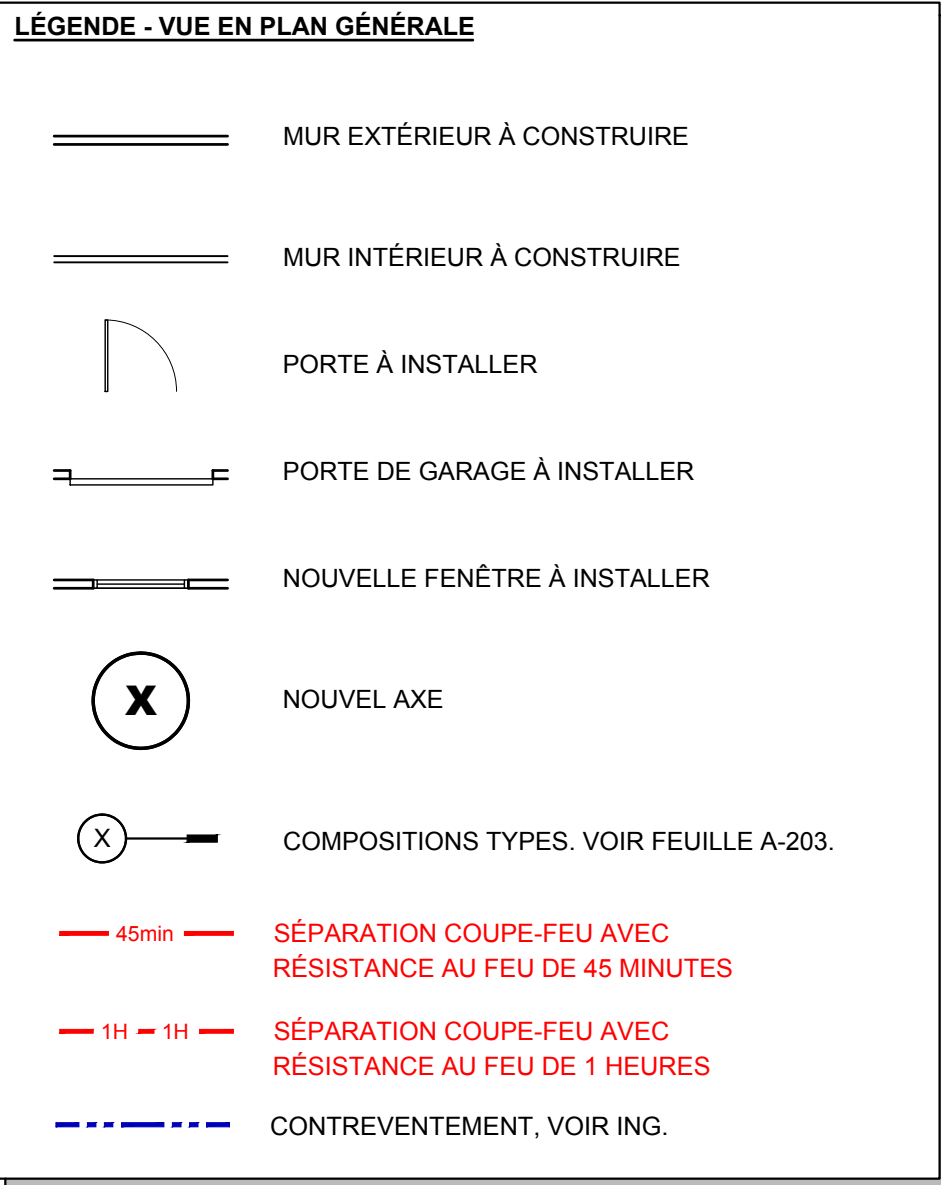

- CRITÈRES DE CONCEPTION DES ESCALIERS D'ISSUES (CNB 2015) :**
- LARGEUR MIN. ESCALIER : 900 mm min
 - LARGEUR MIN. PALIER : **MÊME LARGEUR QUE L'ESCALIER.**
 - ÉCHAPPEE (DÉGAGEMENT HAUTEUR) : 2050 mm MIN.
 - PROFONDEUR GRON : MIN 280 mm
 - PROFONDEUR NEZ : MIN 250mm
 - PROFONDEUR MARCHÉ : MIN 305mm
 - HAUTEUR MARCHÉ : MAX 180mm MIN 125 mm
 - HAUTEUR MAIN COURANTE DANS ESCALIER : MIN. 920 mm
 - HAUTEUR GARDE-CORPS PALIER : MIN 1070 mm
 - ÉPIÈMETMENT MAX. MAIN-COURANTES ESCALIER : 100 mm (total)
 - DÉGAGEMENT MAIN-COURANTES Ø OBSTACLE : 2po. (50 mm)

A-103

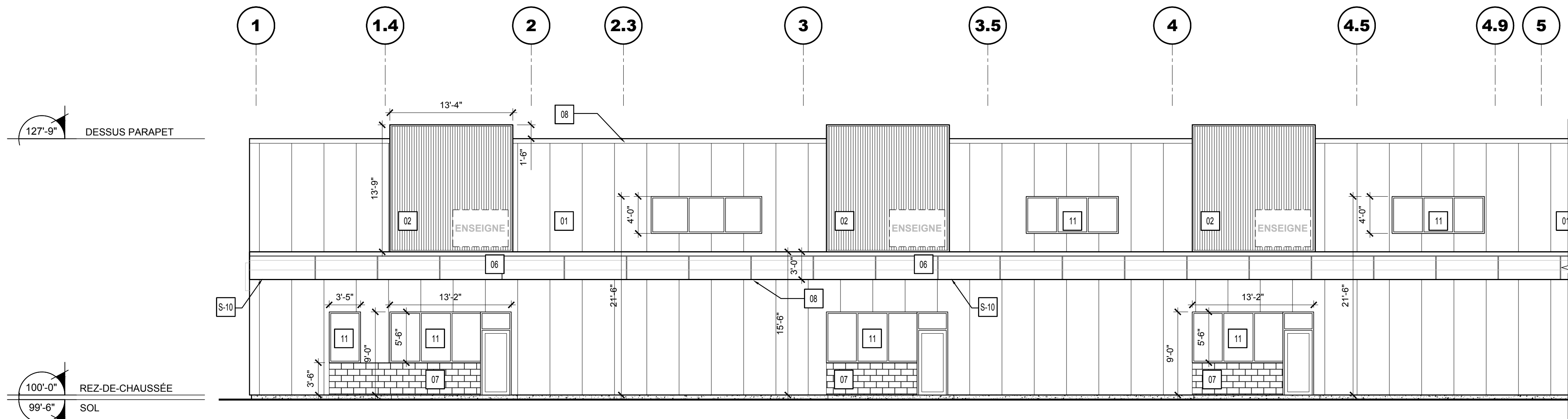

A ÉLEVATION AVANT (PARTIE GAUCHE)
ÉCHELLE: 1/8" = 1'-0"

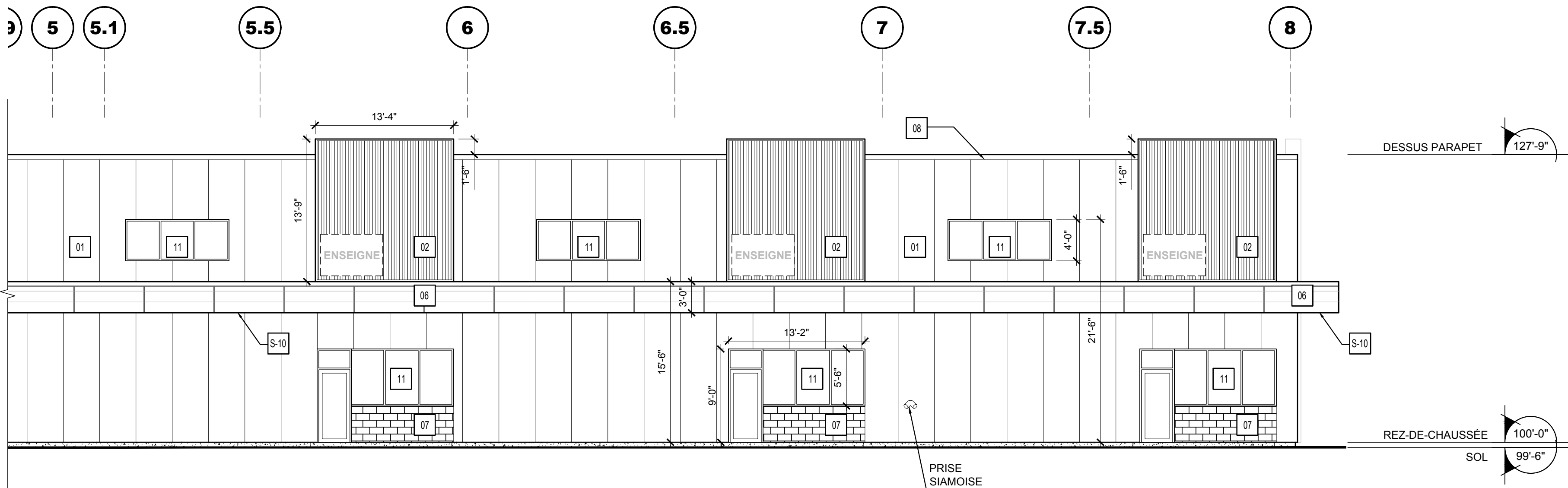

A ÉLEVATION AVANT (PARTIE DROITE)
ÉCHELLE: 1/8" = 1'-0"

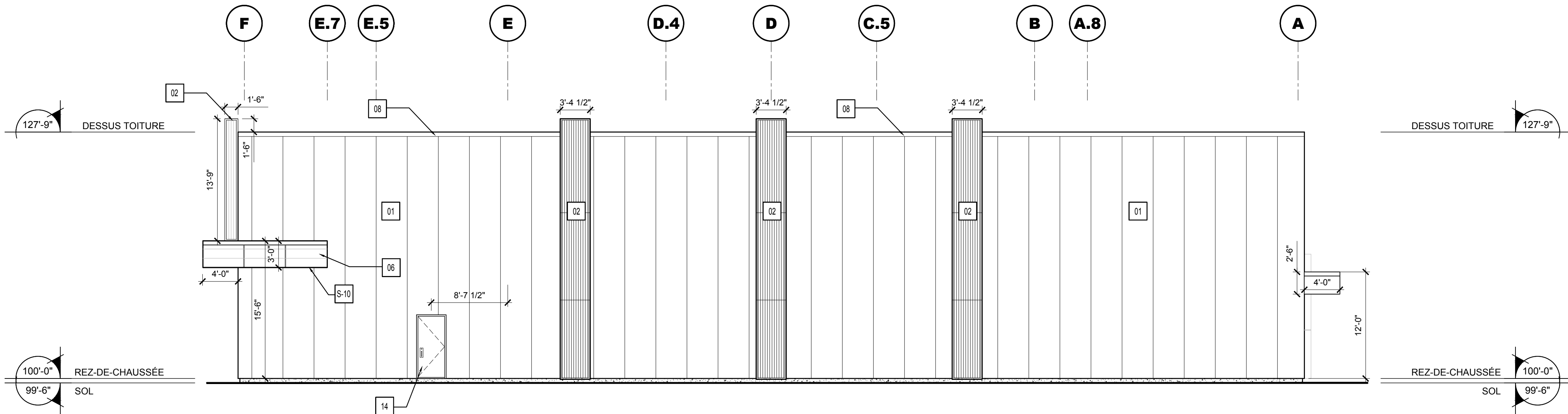

B ÉLEVATION DROITE
ÉCHELLE: 1/8" = 1'-0"

NOTES SPÉCIFIQUES - ÉLÉVATIONS

- 01 PANNEAUX ARCH. ISOLANTS 4" ST40, RECOUVERTS D'ACIER ÉMAILLÉ DE LA COMPAGNIE AWIP (40" LARGEUR), COULEUR : STRIÉ BLANC IMPÉRIAL.
- 02 REVÊTEMENT MÉTALLIQUE CORRUGUÉ 7/8" DE DUCHESNE, POSE VERTICALE, COULEUR BLEU ROYAL #QC-790
- PRÉVOIR LES MOULURES DE COIN ET DE TRANSITION, MÊME COULEUR QUE LE REVÊTEMENT.
- 03 REVÊTEMENT MÉTALLIQUE CORRUGUÉ 7/8" DE DUCHESNE, POSE HORIZONTALE, COULEUR BLANC GLACIER #120
- PRÉVOIR LES MOULURES DE TRANSITION, MÊME COULEUR QUE LE REVÊTEMENT.
- 04 REVÊTEMENT AD-300 DE VICWEST AVEC MOULURE POUR FORMER PANNEAUX, COULEUR BLANC VIF #56086
- PRÉVOIR LES MOULURES DE COIN ET DE TRANSITION DE VICWEST, MÊME COULEUR QUE LE REVÊTEMENT.
- 05 REVÊTEMENT D'ACIER VERTICAL LCD-12 DE DUCHESNE, AVEC DES MOULURES POUR CRÉER DES PANNEAUX
- COULEUR BLEU ROYAL #QC-790
 - LARGEUR DU PANNEAU : 36"
 - LONGUEUR DU PANNEAU : VOIR ÉLÉVATIONS

(CONTACT CHEZ DUCHESNE POUR LCD-12 BLEU ROYAL : MME CHRISTINA LEBEAU, COURRIEL : christina.lebeau@duchesne.ca TELEPHONE : 819-609-6464)

- 06 REVÊTEMENT AD-300 DE VICWEST AVEC MOULURE POUR FORMER PANNEAUX, COULEUR GRIS CHARBON #55174
- PRÉVOIR LES MOULURES DE COIN ET DE TRANSITION DE VICWEST, MÊME COULEUR QUE LE REVÊTEMENT.

- 07 BLOC ARCHITECTURAL, SERIE NOBLE DE PERMACON, COULEUR CHARBON, FINI MEULÉ, DIMENSION 16" x 8" x 3 1/2"
- MORTIER COULEUR NOIR NO.15134S30 DE BÉTOMIX PLUS.

- 08 SOLIN PRÉPEINT, CAL.26 COULEUR : BLANC VIF DE VICWEST WXL 56086

- 09 PLIAGE EN ACIER PRÉPEINT, CAL.26 COULEUR : BLANC

- S-10 REVÊTEMENT AD-300 DE VICWEST AVEC GRILLE DE VENTILATION DE MÊME COULEUR QUE LE REVÊTEMENT, COULEUR : GRIS CHARBON #55174

- 11 MUR RIDEAU AVEC CADRES EN ALUMINIUM, COULEUR : GRIS ANODISÉ NATUREL

- 12 GARDE-CORPS EN ACIER GALVANISÉ PRÉPEINT ET VERRE, COULEUR: BLANC

- 13 NOUVELLE PORTE EN ALUMINIUM ISOLÉE ET NOUVEAU CADRE EN ALUMINIUM AVEC BRIS THERMIQUE, COULEUR: BLANC

- 14 PORTES ET LES CADRES SERONT EN ACIER ISOLÉES DE COULEUR BLANC VIF DE VICWEST WXL 56086.

NOTES GÉNÉRALES - ÉLÉVATIONS

- 1- LES PORTES DE GARAGE SERONT EN ACIER ISOLÉES, DE COULEUR BLANC.
- 2- LES BOLLARDS SERONT DES TUBES EN ACIER GALVANISÉ, DE 6" DE DIAMÈTRE, REMPLI DE BÉTON.

client:

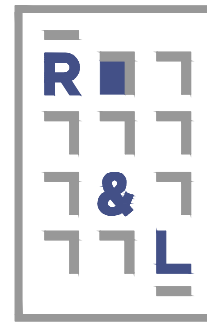

ARCHITECTES
ROBERGE & LEDUC

2105, boul. Guilfoyle-Coulombe, bureau 204
Laval, Québec H7V 4Z1
T 418-852-4720 C info@roberge-leduc.com

SCBUL:



projet:

Condos industriels Laval

chargé de projet:

M. Jean-Philippe Hudon

génie civil:



structure:



1069, rue du Parc Industriel
Lévis (Québec) G6Z 1C5

Tel : 418 839-7022

entrepreneur général:



notes & légende:

- A - No DÉTAIL
B - FEUILLE ACTUELLE
C - LOCALISATION DU DÉTAIL

L'ENTREPRENEUR EST TENU DE VÉRIFIER TOUTES LES DIMENSIONS DE CE Dessin. TOUTE ERREUR OU OMISSION DEVRA ÊTRE SIGNALÉE À L'ARCHITECTE AVANT DE PROCÉDER AU TRAVAIL.

Préliminaire
Ces documents ne doivent pas servir pour fin de construction

titre:

Élévations avant et droite

ARCHITECTURE

06	2022-06-01	Demande de permis rev
07	2022-04-26	Coordination
06	2022-04-25	Coordination
05	2022-04-05	Coordination ing
04	2022-03-25	Demande de permis
03	2022-03-09	Coordination ing
02	2022-03-08	Coordination ing
01	2022-01-26	Coordination
00	2021-12-08	Coordination
rév.:	émis le:	émis pour:

dessiné par: A.I. approuvé par: Louis Leduc

échelle: 1/8" = 1'-0" date: 2021/11/05

dossier n°:

1845

A-200

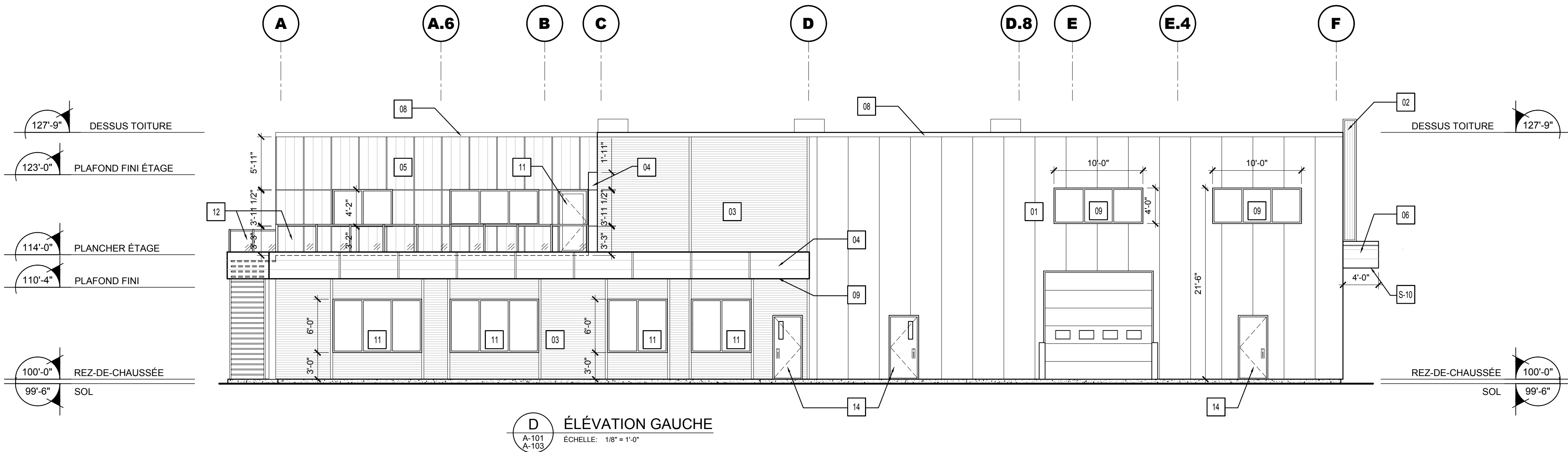
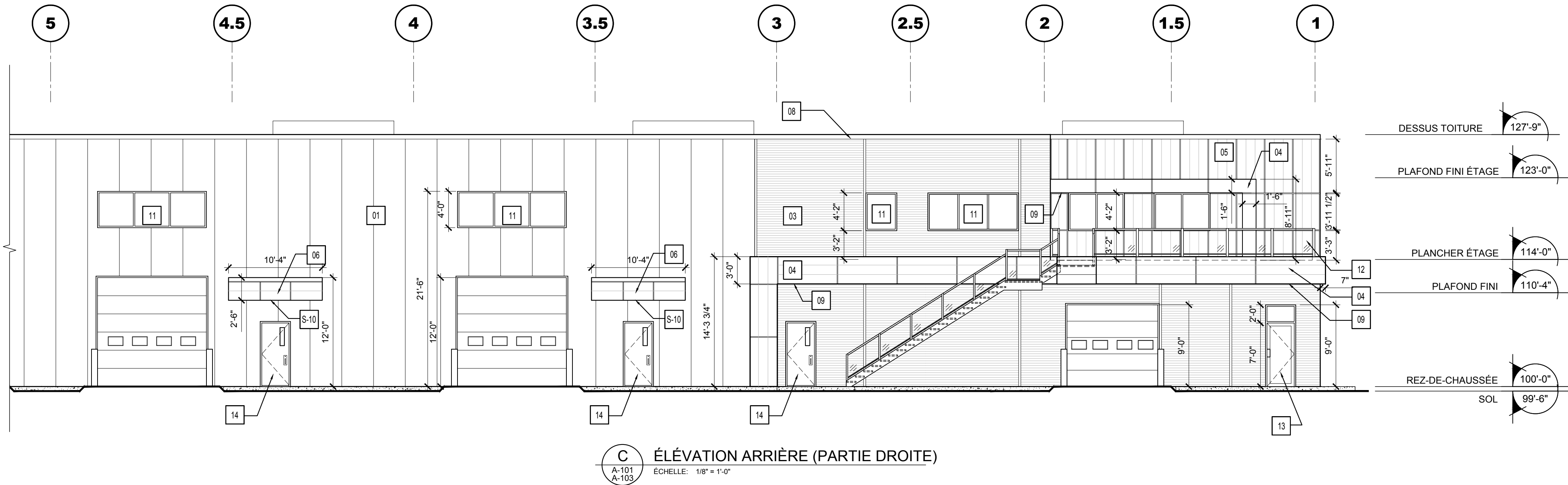
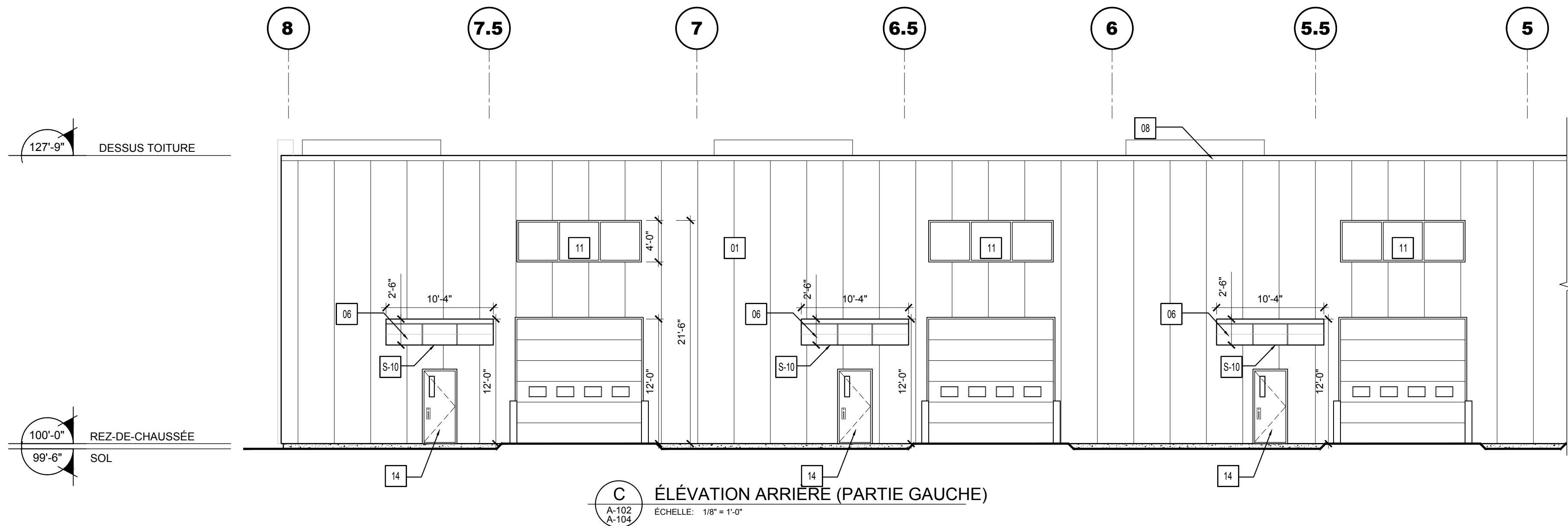

NOTES SPÉCIFIQUES - ÉLÉVATIONS

- 01 PANNEAUX ARCH. ISOLANTS 4" ST40, RECOUVERTS D'ACIER ÉMAILLÉ DE LA COMPAGNIE AWIP (40" LARGEUR), COULEUR : STRIÉ BLANC IMPÉRIAL
- 02 REVÊTEMENT MÉTALLIQUE CORRUGUÉ 7/8" DE DUCHESNE, POSE VERTICALE, COULEUR BLEU ROYAL #QC-790
- PRÉVOIR LES MOULURES DE COIN ET DE TRANSITION, MÊME COULEUR QUE LE REVÊTEMENT.
- 03 REVÊTEMENT MÉTALLIQUE CORRUGUÉ 7/8" DE DUCHESNE, POSE HORIZONTALE, COULEUR BLANC GLACIER #120
- PRÉVOIR LES MOULURES DE TRANSITION, MÊME COULEUR QUE LE REVÊTEMENT.
- 04 REVÊTEMENT AD-300 DE VICWEST AVEC MOULURE POUR FORMER PANNEAUX, COULEUR BLANC VIF #56086
- PRÉVOIR LES MOULURES DE COIN ET DE TRANSITION DE VICWEST, MÊME COULEUR QUE LE REVÊTEMENT.
- 05 REVÊTEMENT D'ACIER VERTICAL LCD-12 DE DUCHESNE, AVEC DES MOULURES POUR CRÉER DES PANNEAUX:
- COULEUR BLEU ROYAL #QC-790
- LARGEUR DU PANNEAU : 36"
- LONGUEUR DU PANNEAU : VOIR ÉLÉVATIONS
(CONTACT CHEZ DUCHESNE POUR LCD-12 BLEU ROYAL : MME CHRISTINA LEBEAU, COURRIEL : christina.lebeau@duchesne.ca TELEPHONE : 819-609-6464)
- 06 REVÊTEMENT AD-300 DE VICWEST AVEC MOULURE POUR FORMER PANNEAUX, COULEUR GRIS CHARBON #55174
- PRÉVOIR LES MOULURES DE COIN ET DE TRANSITION DE VICWEST, MÊME COULEUR QUE LE REVÊTEMENT.
- 07 BLOC ARCHITECTURAL, SERIE NOBLE DE PERMACON, COULEUR CHARBON, FINI MEULÉ, DIMENSION 16" x 8" x 3 1/2"
- MORTIER COULEUR NOIR NO.15134S30 DE BÉTOMIX PLUS.

- 08 SOLIN PRÉPEINT, CAL.26 COULEUR : BLANC VIF DE VICWEST WXL 56086
- 09 PLIAGE EN ACIER PRÉPEINT, CAL.26 COULEUR : BLANC
- S-10 REVÊTEMENT AD-300 DE VICWEST AVEC GRILLE DE VENTILATION DE MÊME COULEUR QUE LE REVÊTEMENT. COULEUR : GRIS CHARBON #55174
- 11 MUR RIDEAU AVEC CADRES EN ALUMINIUM. COULEUR : GRIS ANODISÉ NATUREL
- 12 GARDE-CORPS EN ACIER GALVANISÉ PRÉPEINT ET VERRE. COULEUR: BLANC
- 13 NOUVELLE PORTE EN ALUMINIUM ISOLÉE ET NOUVEAU CADRE EN ALUMINIUM AVEC BRIS THERMIQUE. COULEUR: BLANC
- 14 PORTES ET LES CADRES SERONT EN ACIER ISOLÉES DE COULEUR BLANC VIF DE VICWEST WXL 56086.

client:

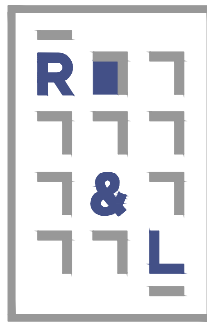

ARCHITECTES
ROBERGE & LEDUC

2100, boul. Guillaume-Couture, bureau 204
Laval, Québec H9V 4Z1
T 418-852-4730 C info@robergeleduc.com

SCBBL:



projet:

Condos industriels Laval

chargé de projet:

M. Jean-Philippe Hudon

génie civil:



structure:



1069, rue du Parc Industriel
Lévis (Québec) G6Z 1C5

Tel : 418 839-7022

entrepreneur général:



notes & légende:

- A - No DÉTAIL
B - FEUILLE ACTUELLE
C - LOCALISATION DU DÉTAIL

L'ENTREPRENEUR EST TENU DE VÉRIFIER TOUTES LES DIMENSIONS DE CE Dessin. TOUTE ERREUR OU OMISSION DEVRA ÊTRE SIGNALÉE À L'ARCHITECTE AVANT DE PROCÉDER AU TRAVAIL.

Préliminaire

Ces documents ne doivent pas servir pour fin de construction

titre:

Élévations arrière et gauche

ARCHITECTURE

06	2022-06-01	Demande de permis rev
07	2022-04-26	Coordination
06	2022-04-25	Coordination
05	2022-04-05	Coordination ing
04	2022-03-25	Demande de permis
03	2022-03-09	Coordination ing
02	2022-03-08	Coordination ing
01	2022-01-26	Coordination
00	2021-12-08	Coordination
rév.	émis le:	émis pour:

dessiné par: A.I. approuvé par: Louis Leduc

échelle: 1/8" = 1'-0" date: 2021/11/05

dossier n°:

1845

A-201

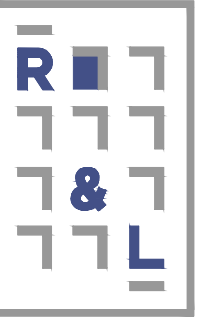

5153, boul. Gillespie-Couture, bureau 204
Lévis, (Québec) G6V 4Z5
T 418-833-4720 C info@roberts-jeduc.com

Tel : 418 839-7022



RONAM
CONSTRUCTIONS INC.
800.375.6141 x103

L'ENTREPRENEUR EST TENU DE VÉRIFIER TOUTES LES DIMENSIONS DE CE DESSIN. TOUTE ERREUR OU OMISSION DEVRA ÊTRE SIGNALÉE À L'ARCHITECTE AVANT DE PROCÉDER AU TRAVAIL.

Coupe schématique

dessiné par: A.I.	approuvé par: Louis Leduc
échelle: $1/8'' = 1'-0''$	date: 2021/11/05

A-202

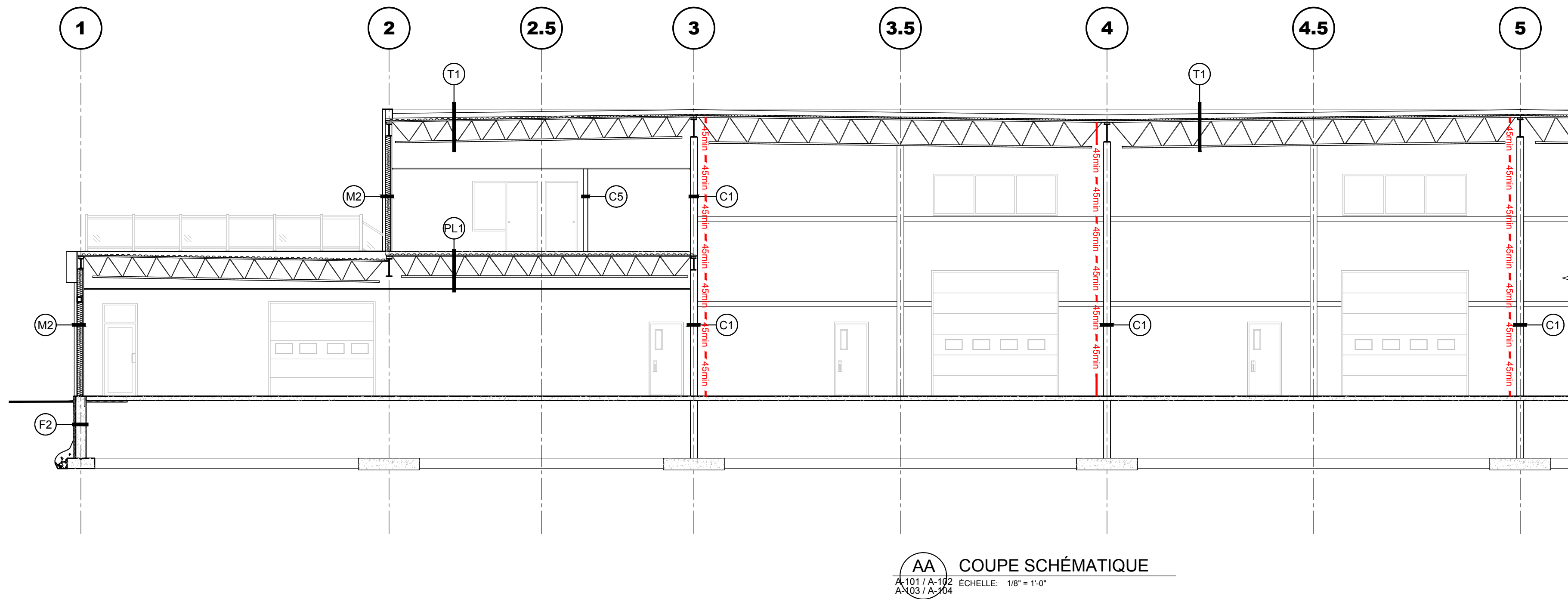

45min SÉPARATION COUPE-FEU AVEC
RÉSISTANCE AU FEU DE 45 MINUTES

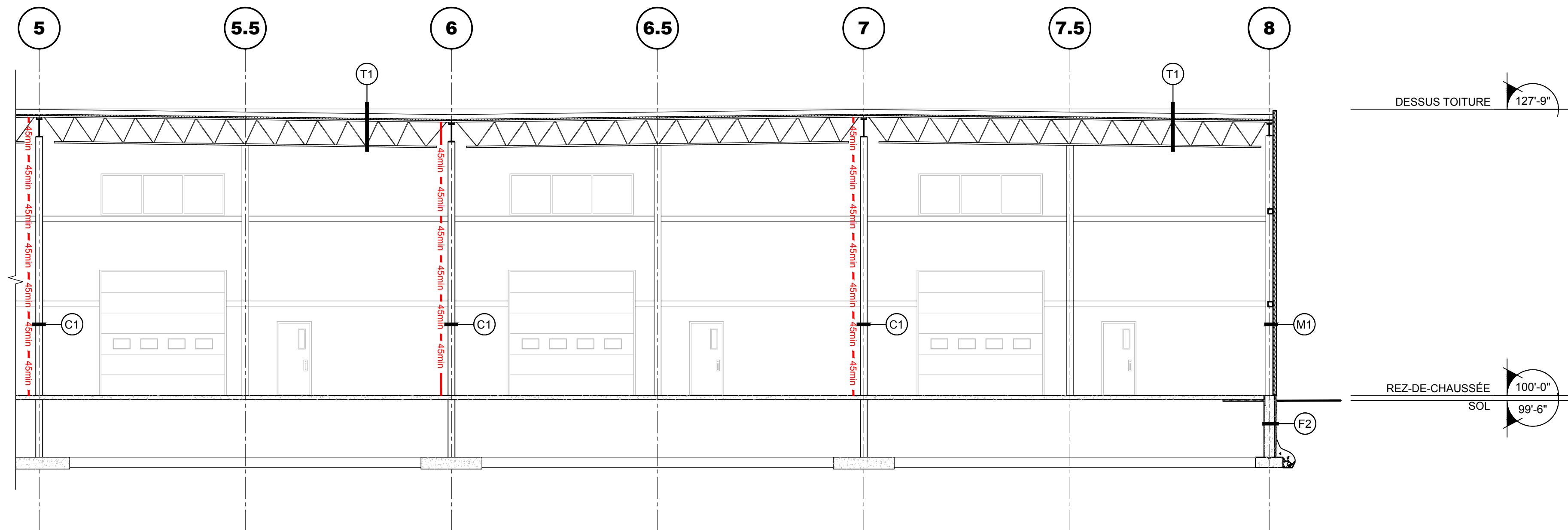

AA COUPE SCHÉMATIQUE
A-101 / A-102 ÉCHELLE: 1/8" = 1'-0"
A-103 / A-104

COMPOSITIONS TYPES

M1

MUR EXTÉRIEUR (R : ±30 RSI : ±5.6)

- PANNEAUX ARCH. ISOLANTS 4" RECOUVERTS D'ACIER ÉMAILLÉ, COUL., VOIR ÉLÉVATIONS (A-200)
- ENTREMISE, VOIR ING.

M2

MUR EXTÉRIEUR (R : ±22.8 RSI : ±4.01)

- REVÊTEMENT MÉTALLIQUE CORRUGUÉ 7/8" DE DUCHESNE, POSE HORIZONTALE, COULEUR VOIR ÉLÉVATIONS FEUILLES A-200
- FOURRURES MÉTALLIQUES VERTICALES @ 16" C/C
- ISOLANT RIGIDE 1" DE TYPE "ISOCLAD" AVEC PARE-AIR INTÉGRÉ (JOINTS SCELLÉS)
- REVÊTEMENT DENSGLASS 1/2"
- MONTANT MÉTALLIQUE 2X6 @ 16" C/C
- ISOLANT DE FIBRE DE ROCHE 6"
- PARE-VAPEUR (JOINTS SCELLÉS)
- FOURRURES MÉTALLIQUES @ 16" C/C
- GYPSE 5/8" TYPE "X" VISSÉ, JOINTS TIRÉS ET PEINTS (APPRÊT + 3 COUCHES)

REMPLACER LE REVÊTEMENT DENSGLASS 1/2" PAR UN ISOLANT RIGIDE ISOCLAD 1 1/4" DEVANT LES COLONNES ET LES ENTREMISES

M3

MUR EXTÉRIEUR (R : ±22.8 RSI : ±4.01)

- REVÊTEMENT D'ACIER LCD-12 DE DUCHESNE, COULEUR VOIR ÉLÉVATIONS FEUILLES A-200
- FOURRURES MÉTALLIQUES VERT. @ 16" C/C
- ISOLANT RIGIDE 1" DE TYPE "ISOCLAD" AVEC PARE-AIR INTÉGRÉ (JOINTS SCELLÉS)
- REVÊTEMENT DENSGLASS 1/2"
- MONTANT MÉTALLIQUE 2X6 @ 16" C/C
- ISOLANT DE FIBRE DE ROCHE 6"
- PARE-VAPEUR (JOINTS SCELLÉS)
- FOURRURES MÉTALLIQUES @ 16" C/C
- GYPSE 5/8" TYPE "X" VISSÉ, JOINTS TIRÉS ET PEINTS (APPRÊT + 3 COUCHES)

REMPLACER LE REVÊTEMENT DENSGLASS 1/2" PAR UN ISOLANT RIGIDE ISOCLAD 1 1/4" DEVANT LES COLONNES

T1

TOITURE (R : ±31.8 RSI : ±5.6)

- MEMBRANE DE FINITION "SOPRALÈNE FLAM 250 GR" SOUDÉE
- MEMBRANE SOUS-COUCHE "SOPRAFIX BASE 630" FIXÉE MÉC. @ 24" C/C
- ISOLANT SOPRA-ISO 3"
- ISOLANT SOPRA-ISO 2 1/2"
- PARE-VAPEUR "SOPRAVAPR" AVEC APPRÊT "ÉLASTOCOL STICK"
- PONTAGE EN ACIER, VOIR ING.
- POUTRELLE EN ACIER, VOIR ING.

PL1

PLANCHER (ÉTAGE)

- FINI DE PLANCHER
- DALLE DE BÉTON, VOIR ING.
- PONTAGE EN ACIER, VOIR ING.
- POUTRELLE EN ACIER, VOIR ING.

F1

FONDATION (R : ±15.7 RSI : ±2.77)

- REVÊTEMENT D'ENDUIT ACRYLIQUE (6" SOUS LE NIVEAU DU SOL)
- PANNEAUX DE BÉTON 1/2" FIXÉS AU BÉTON
- ISOLANT RIGIDE HI-60 DE 3" (JUSQU'À LA SEMELLE)
- ENDUIT HYDROFUGE
- FONDATION, VOIR ING.

F2

FONDATION (R : ±15.7 RSI : ±2.77)

- ISOLANT RIGIDE HI-60 DE 3" (JUSQU'À LA SEMELLE)
- ENDUIT HYDROFUGE
- FONDATION, VOIR ING.

D1

DALLE (R : ±11.13 RSI : ±1.96)

- FINI DE PLANCHER
- DALLE DE BÉTON, VOIR ING.
- PARE-VAPEUR, 10 MIL
- ISOLANT RIGIDE HI-60 DE 2" (SUR 48" AU POURTOUR DES FONDATIONS EXT.)

C1

CLOISON INTÉRIEURE - (R/FEU : 45MIN - cUL U432)

- GYPSE 5/8" TYPE "X" VISSÉ, JOINTS TIRÉS
- MONTANTS MÉTALLIQUES 2"x6" @ 16" C/C
- LAINE INSORISANTE ROXUL 6"
- GYPSE 5/8" TYPE "X" VISSÉ, JOINTS TIRÉS

C2

CLOISON INTÉRIEURE - (R/FEU : 45MIN - cUL U432)

- GYPSE 5/8" VISSÉ, JOINTS TIRÉS ET PEINTS (APPRÊT + 3 COUCHES)
- GYPSE 5/8" TYPE "X" VISSÉ, JOINTS TIRÉS
- MONTANTS MÉTALLIQUES 2"x6" @ 16" C/C
- LAINE INSORISANTE ROXUL 6"
- GYPSE 5/8" TYPE "X" VISSÉ, JOINTS TIRÉS ET PEINTS (APPRÊT ET 3 COUCHES)

C3

CLOISON INTÉRIEURE - (R/FEU : 45MIN - cUL U432)

- GYPSES 5/8" TYPE "X" VISSÉ, JOINTS TIRÉS ET PEINTS (APPRÊT + 3 COUCHES)
- MONTANTS MÉTALLIQUES 2"x4" @ 16" C/C
- LAINE INSORISANTE ROXUL 4"
- GYPSES 5/8" TYPE "X" VISSÉ, JOINTS TIRÉS ET PEINTS (APPRÊT + 3 COUCHES)

C4

CLOISON INTÉRIEURE - (R/FEU : 45MIN - cUL U432)

- CONTREPLAQUÉ 3/4", SUR UNE HAUTEUR DE 8'
- GYPSE 5/8" TYPE "X" VISSÉ, JOINTS TIRÉS
- MONTANTS MÉTALLIQUES 2"x4" @ 16" C/C
- LAINE INSORISANTE ROXUL 4"
- GYPSE 5/8" TYPE "X" VISSÉ, JOINTS TIRÉS ET PEINTS (APPRÊT + 3 COUCHES)

C5

CLOISON INTÉRIEURE

- GYPSES 5/8" VISSÉ, JOINTS TIRÉS ET PEINTS (APPRÊT + 3 COUCHES)
- MONTANTS MÉTALLIQUES 2"x4" @ 16" C/C
- LAINE INSORISANTE ROXUL 4"
- GYPSES 5/8"VISSÉ, JOINTS TIRÉS ET PEINTS (APPRÊT + 3 COUCHES)

NOTE:
-PRÉVOIR GYPSE HYDROFUGE AU LIEU DU GYPSE RÉGULIER À L'INTÉRIEUR DES LOCAUX A-101 ET A-208

C6

CLOISON INTÉRIEURE

- GYPSE 1/2" HYDROFUGE VISSÉ, JOINTS TIRÉS ET PEINTS (APPRÊT + 3 COUCHES)
- MONTANTS MÉTALLIQUES 2"x6" @ 16" C/C
- GYPSE 5/8" TYPE "X" VISSÉ, JOINTS TIRÉS
- MONTANTS MÉTALLIQUES 2"x6" @ 16" C/C
- LAINE INSORISANTE ROXUL 6"
- GYPSE 5/8" TYPE "X" VISSÉ, JOINTS TIRÉS ET PEINTS

C7

CLOISON INTÉRIEURE

- GYPSE 5/8" VISSÉ, JOINTS TIRÉS ET PEINTS (APPRÊT + 3 COUCHES)
- GYPSE 5/8" VISSÉ, JOINTS TIRÉS
- MONTANTS MÉTALLIQUES 2"x4" @ 16" C/C
- LAINE INSORISANTE ROXUL 4"
- PANNEAU INSONORISANT SONOPAN 3/4"
- GYPSE 1/2" HYDROFUGE VISSÉ, JOINTS TIRÉS ET PEINTS (APPRÊT + 3 COUCHES)

1

COMPOSITIONS TYPES

ECHELLE:

client:

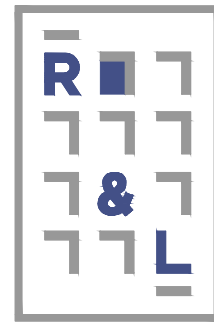

SCSBU:

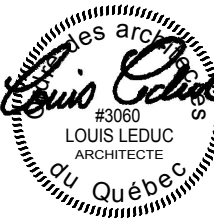

projet:

Condos Industriels Laval

chargé de projet:

M. Jean-Philippe Hudon

génie civil:



structure:



1069, rue du Parc Industriel
Lévis (Québec) G6Z 1C5

Tel : 418 839-7022

entrepreneur général:



notes & légende:

A -	No DÉTAIL	A
B -	FEUILLE ACTUELLE	B C
C -	LOCALISATION DU DÉTAIL	

L'ENTREPRENEUR EST TENU DE VÉRIFIER TOUTES LES DIMENSIONS DE CE Dessin. TOUTE ERREUR OU OMISSION DEVRA ÊTRE SIGNALÉE À L'ARCHITECTE AVANT DE PROCÉDER AU TRAVAIL.

Preliminaire

Ces documents ne doivent pas servir pour fin de construction

titre:

Compositions types

ARCHITECTURE

01	2022-06-01	Demande de permis rev
00	2022-03-25	Demande de permis
rév.:	émis le:	émis pour:

dessiné par:	A.I.	approuvé par:	Louis Leduc
échelle:		date:	2021/11/05

dossier n°:

1845

A-203

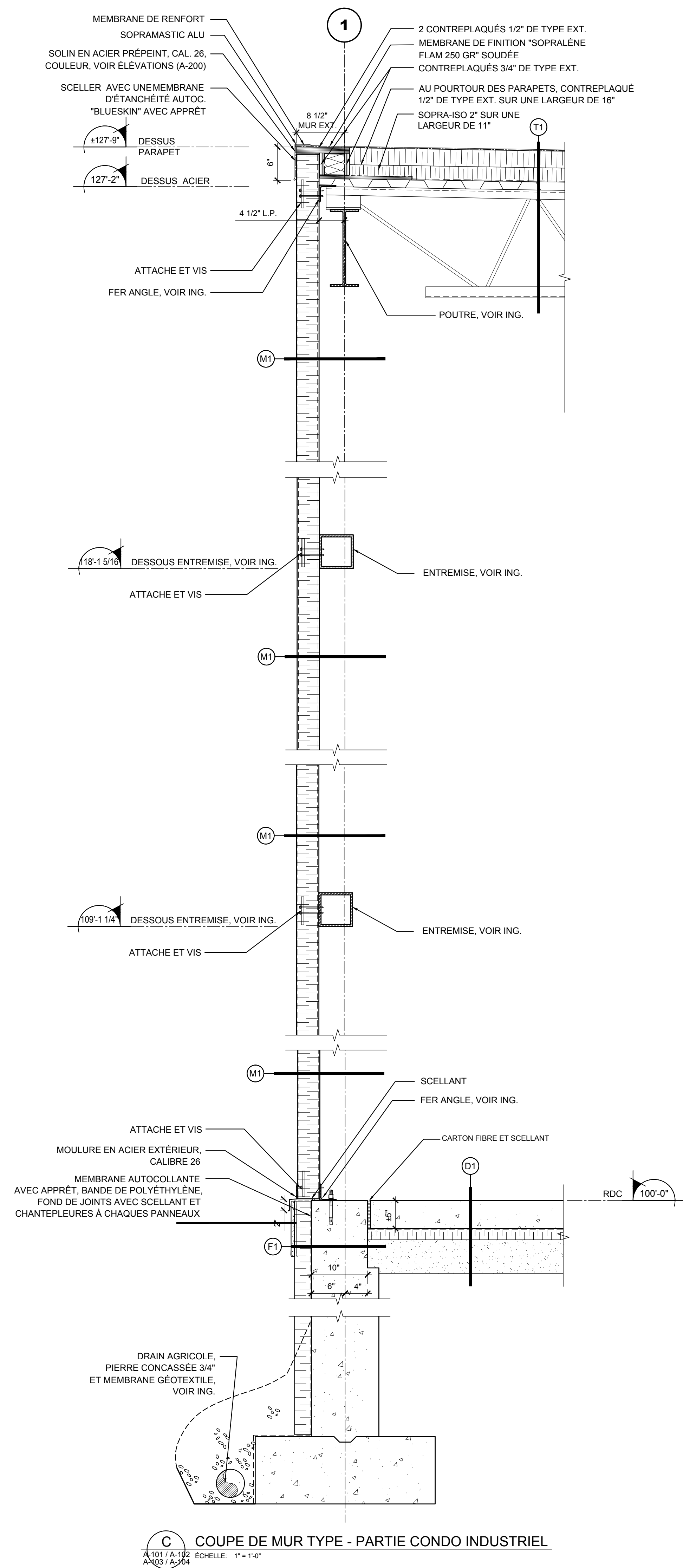

client:

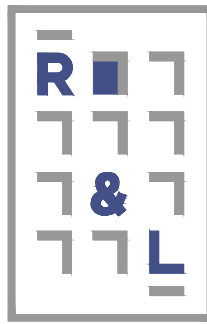

ARCHITECTES
ROBERGE & LEDUC

5153, boul. Guillaume-Couture, bureau 204
Lévis, (Québec) G6V 4Z5
T 418-833-4720 C info@proferas-levis.ca

SCEBU



projet:

Condos industriels Laval

chargé de projet

M. Jean-Philippe Hudon

g nie civil



structure:



1069, rue du Parc Industriel
Lévis (Québec) G6Z 1C5

Tel : 418 839-7022

entrepreneur général:



notes & légende:

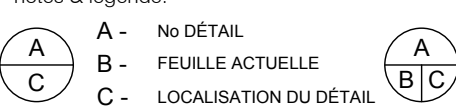

L'ENTREPRENEUR EST TENU DE VÉRIFIER TOUTES LES DIMENSIONS DE CE DESSIN. TOUTE ERREUR OU OMISSION DEVRA ÊTRE SIGNALÉE À L'ARCHITECTE AVANT DE PROCÉDER AU TRAVAIL.

Préliminaire

Préliminaire
Ces documents ne doivent pas servir pour fin de construction

titre:

Coupes de murs types

ARCHITECTURE

03	2022-06-01	Demande de permis re
02	2022-03-25	Demande de permis
01	2022-03-09	Coordination ing
01	2022-03-08	Coordination ing
00	2022-02-17	Coordination
rév.:	émis le:	émis pour:

dessiné par:	approuvé par:
A. J.	Louise Leduc

échelle:	date:
1" = 1'·0"	2021/11/05

dossier n°

1845

A-400

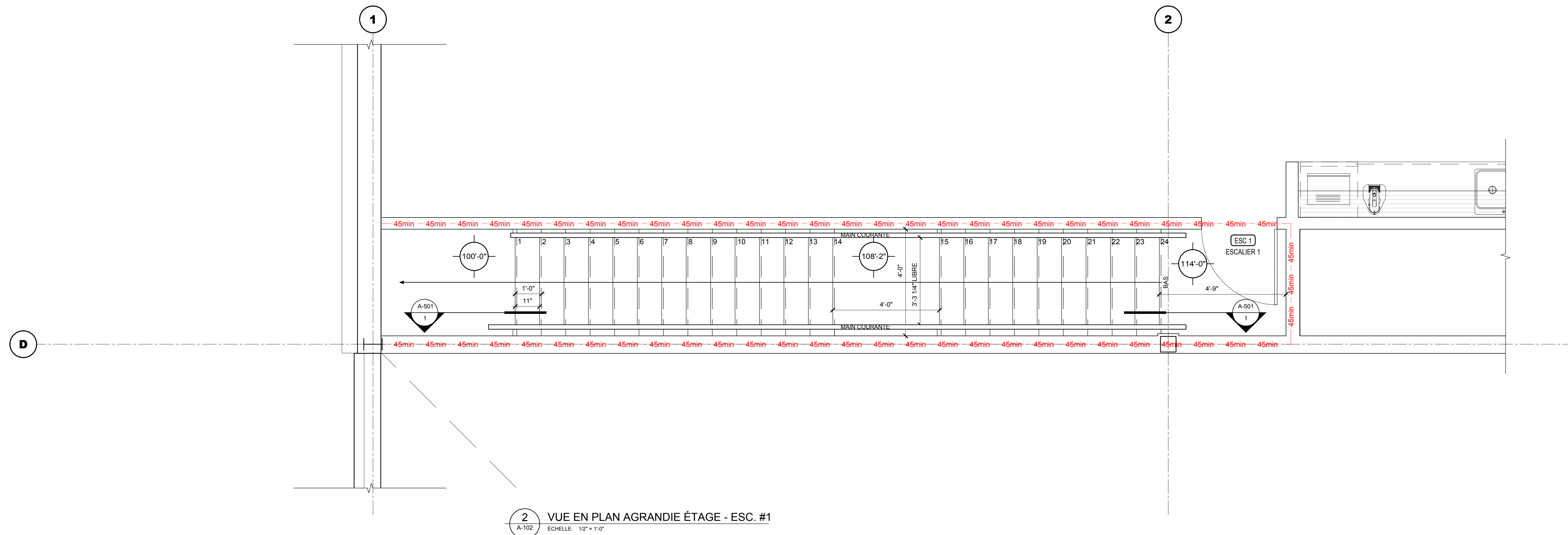

1845 A-500

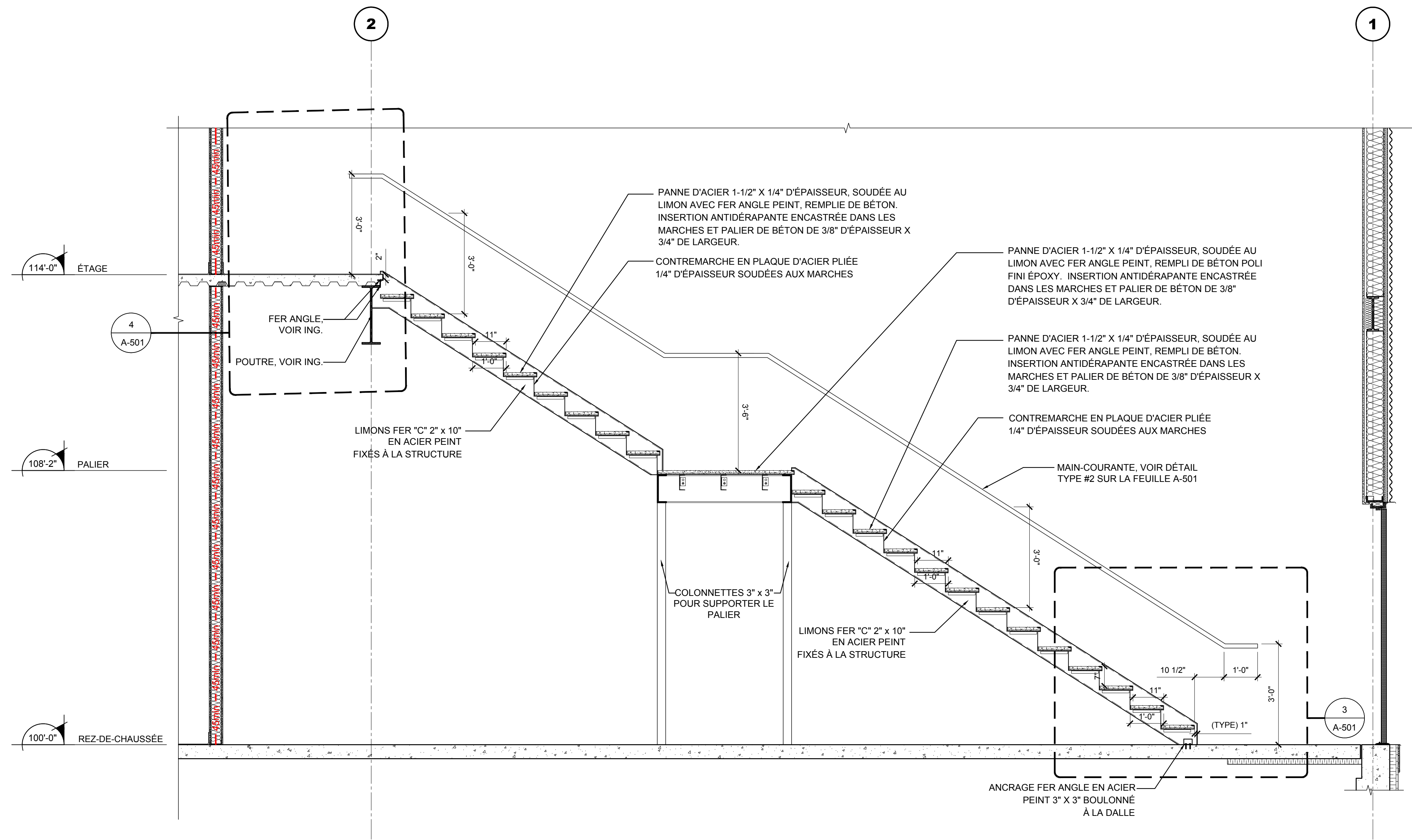

1 COUPE - ESCALIER #1
A-500 ÉCHELLE: 1/2" = 1'-0"

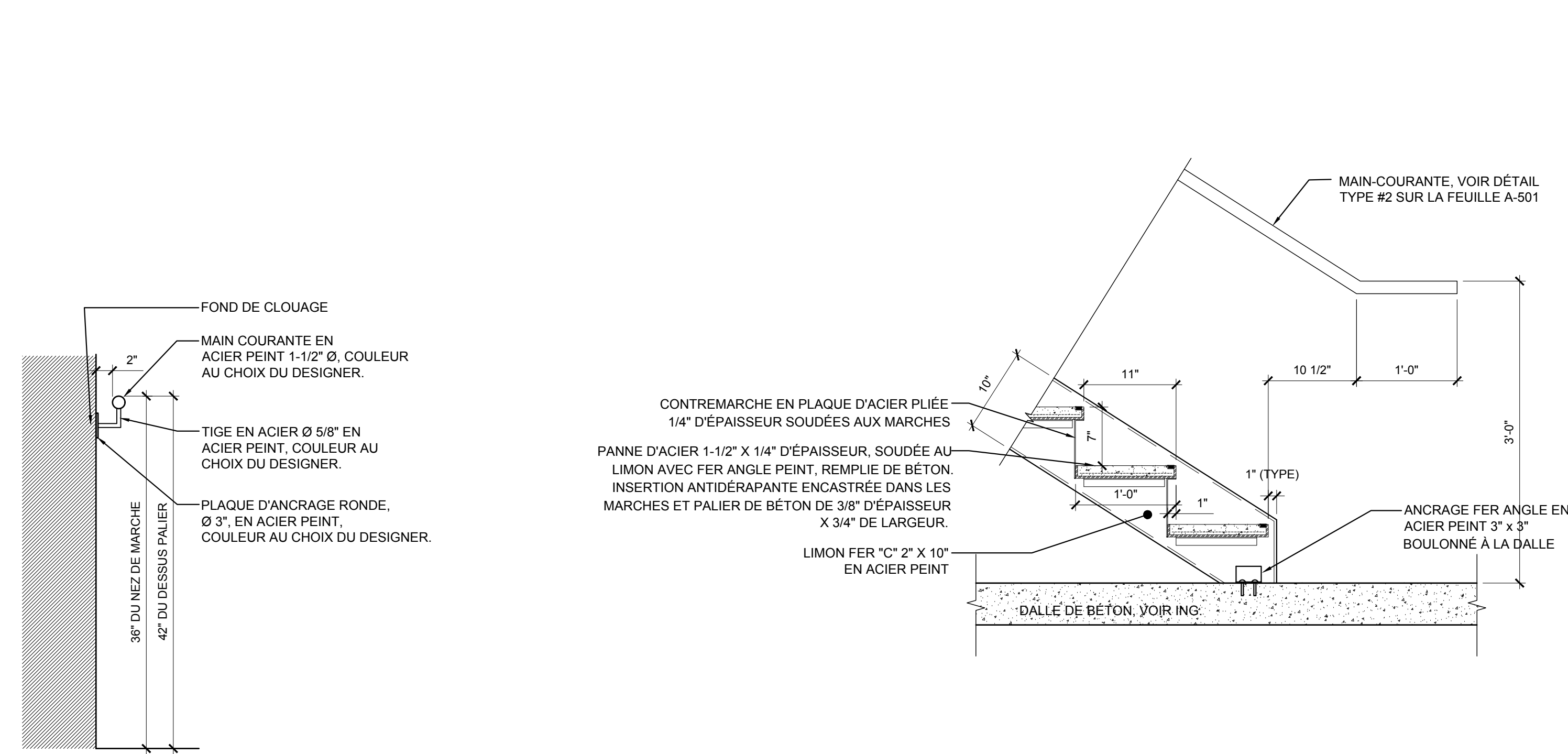

2 COUPE TYPE MAIN-COURANTE
A-501 ÉCHELLE: 1" = 1'-0"

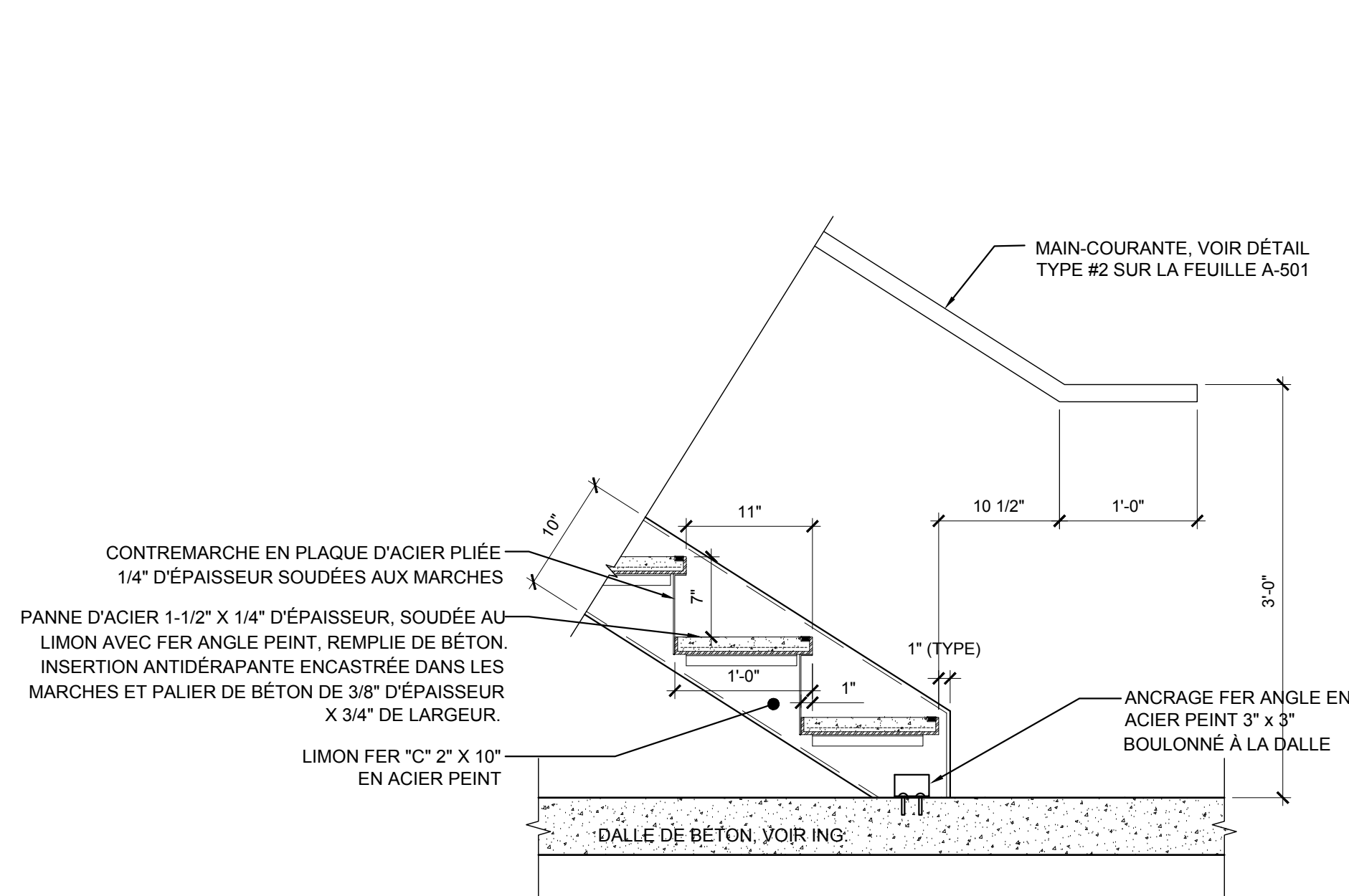

3 COUPE TYPE MAIN-COURANTE
A-501 ÉCHELLE: 1" = 1'-0"

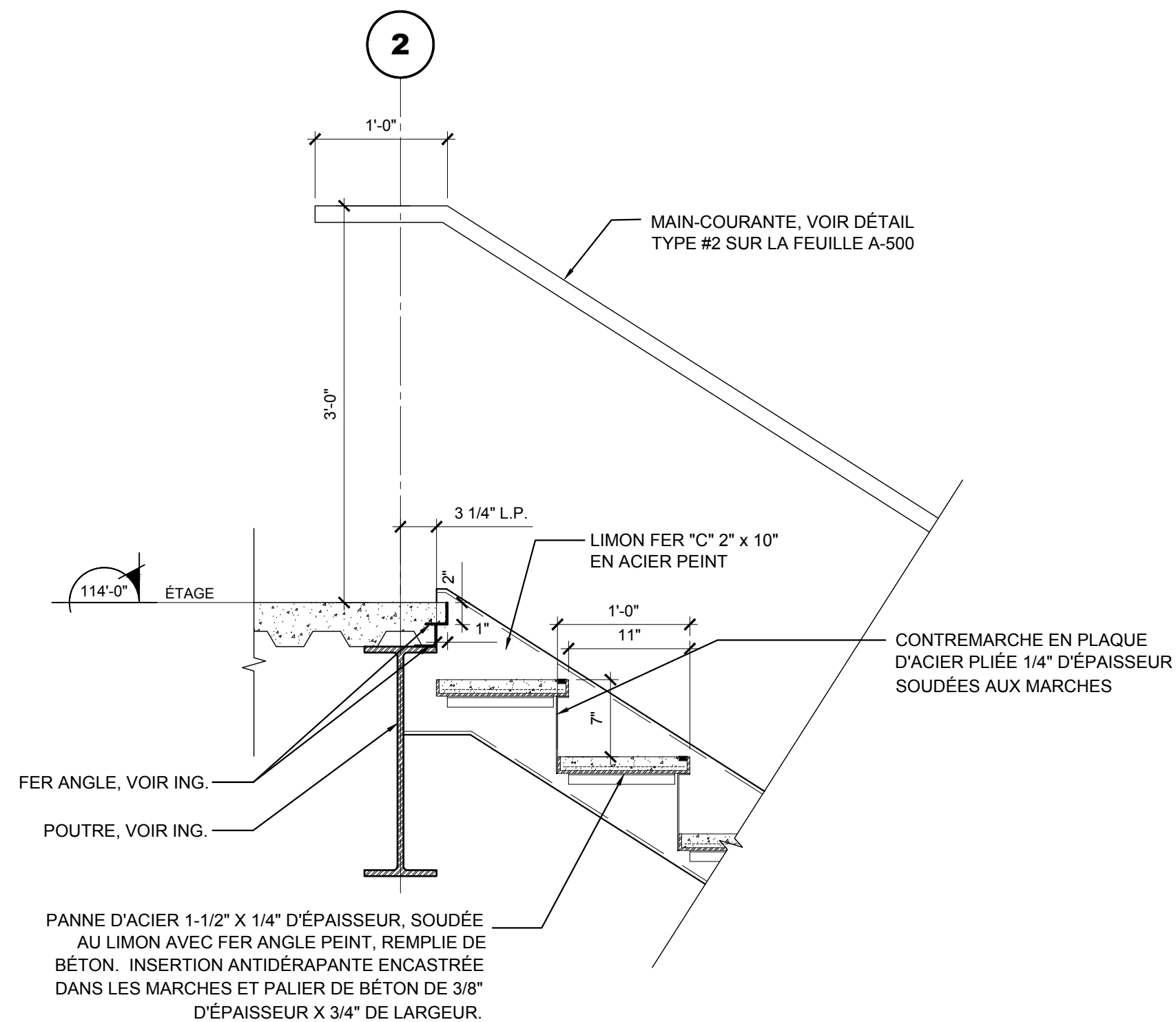

4 COUPE TYPE MAIN-COURANTE
A-501 ÉCHELLE: 1" = 1'-0"