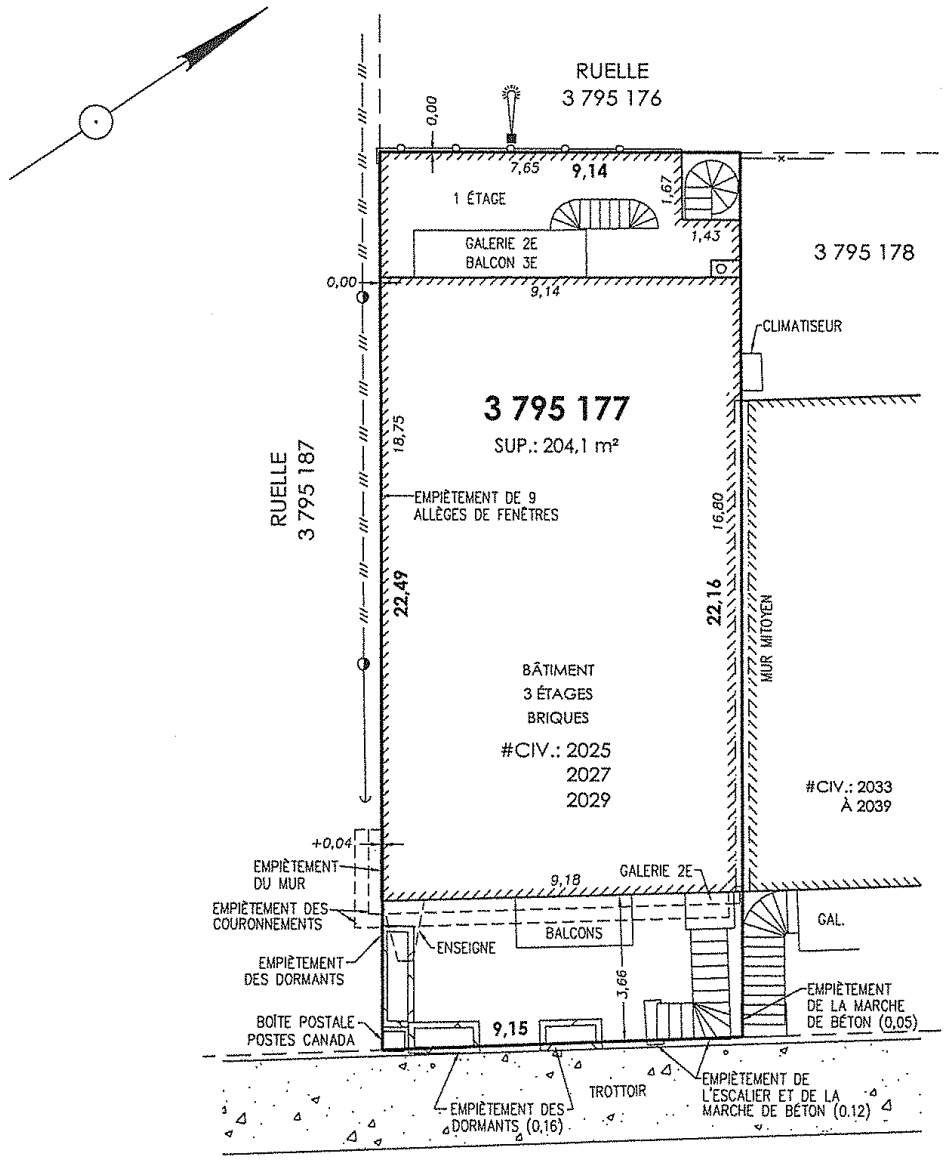

LÉGENDE

- CLÔTURE
- CÂBLES AÉRIENS
- POTEAU ÉLECTRIQUE
- HAUBAN
- HAIE
- BORNE FONTAINE
- LAMPADAIRE

BOULEVARD ROSEMONT

3 946 481

N.B.: Ce plan fait partie intégrante du présent CERTIFICAT DE LOCALISATION et le but est de satisfaire les exigences d'un prêt et/ou d'une vente. Il ne peut être utilisé ou invoqué pour une autre fin sans l'autorisation écrite de son auteur.

Les mesures indiquées sur ce document sont en mètres (SI).

Sauf indications contraires, les distances entre les limites de propriété et les structures sont prises au revêtement extérieur.

ÉCHELLE: 1:150

DENIS ETHIER
Arpenteur-Géomètre

3321, rue Beaubien Est, Montréal, Québec, H1X 1G5
Téléphone: 514.725.4795 Télécopieur: 514.725.4015

Montréal le: 16 MARS 2015

Préparé par:

DENIS ETHIER
Arpenteur-géomètre

CERTIFICAT DE LOCALISATION

Lot(s): **3 795 177**

Cadastre: **DU QUÉBEC**

Circonscription foncière: **MONTRÉAL**

Municipalité: **VILLE DE MONTRÉAL**

Arrondissement: **ROSEMONT/PETITE-PATRIE**

VRAIE COPIE DE L'ORIGINAL,
Émise le: 17 MARS 2015

Arpenteur-géomètre

LEVÉ TERRAIN: 11 MARS 2015 (SOL ENNEIGÉ)

DOSSIER: 3244-0-1

MINUTE: 8498