

NOTES: -Lors des deux visites le 14 décembre 2020.
 -Les zones de la photos sont reportées sur les plans de propriété.
 -Le cadastre (du Québec) n'est pas à l'échelle.
 -L'orientation des photos est indiquée par une flèche.
 -L'orientation des photos est indiquée par une flèche.
 -L'orientation des photos est indiquée par une flèche.

**CERTIFICAT DE LOCALISATION
 FEUILLET 1 DE 2**

CADASTRE
 DU QUÉBEC
 CIRCONSCRIPTION FONDICIRE
 MONTRÉAL
 MUNICIPALITÉ:
 VILLE DE MONTRÉAL

Form. 8 - 10/2018
 Par: *J. Gauthier*
 JACOBS SA
 ARCHITECTE-INGÉNIEUR

COPIE CONFORME

MAISON 12121 AVENUE
 PARC 12121 AVENUE
 MONTRÉAL (QUÉBEC) H3H 1S3

ÉCHELLE: 1/1000 S

NOUVEAU 2014

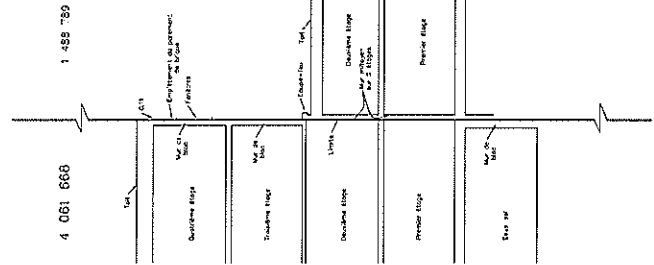
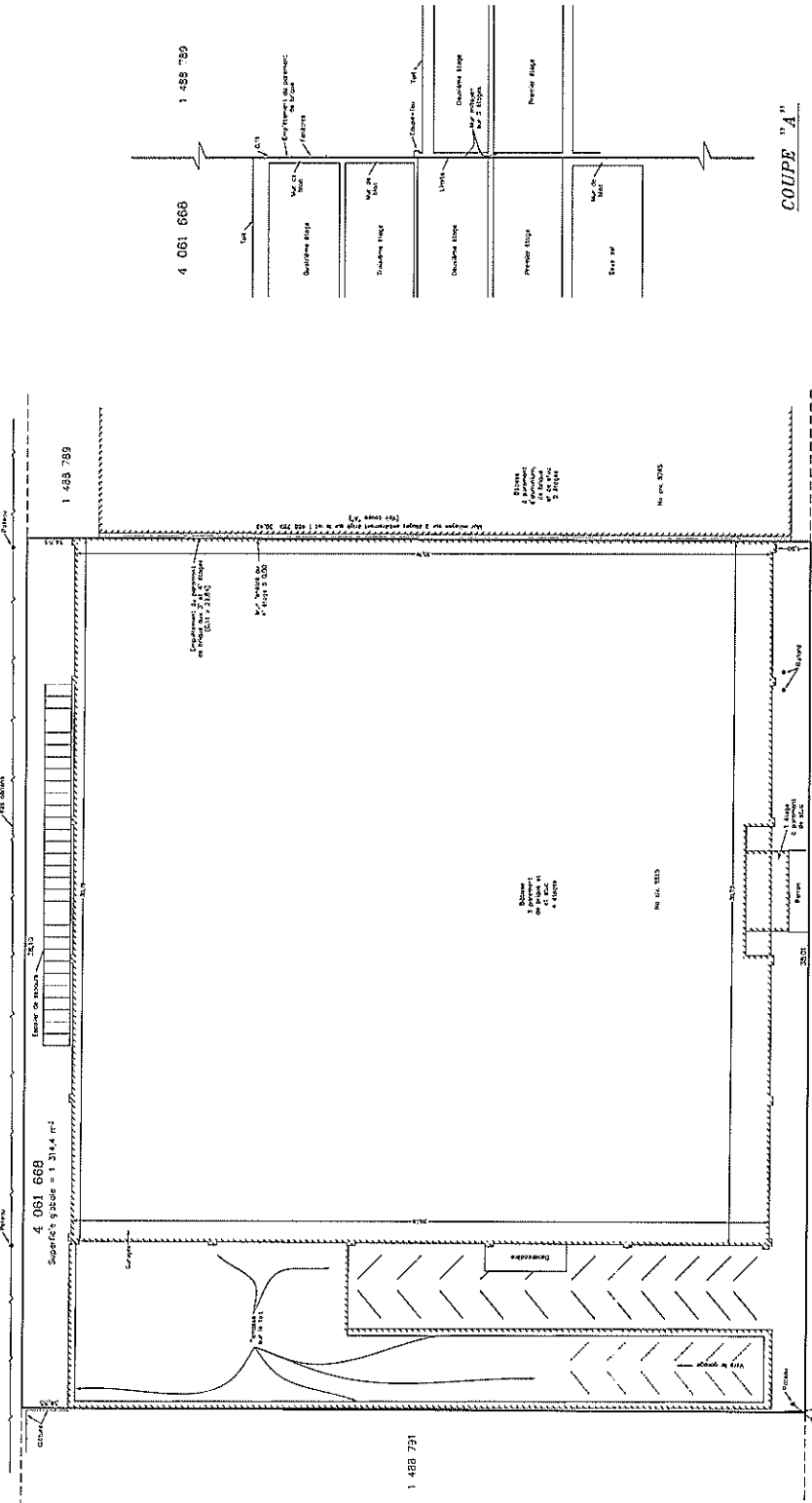

Objets
 à protéger
 à l'égard
 de la
 Loi sur
 l'accès à
 l'information

N° de 3015

Objets
 à protéger
 à l'égard
 de la
 Loi sur
 l'accès à
 l'information

N° de 3015

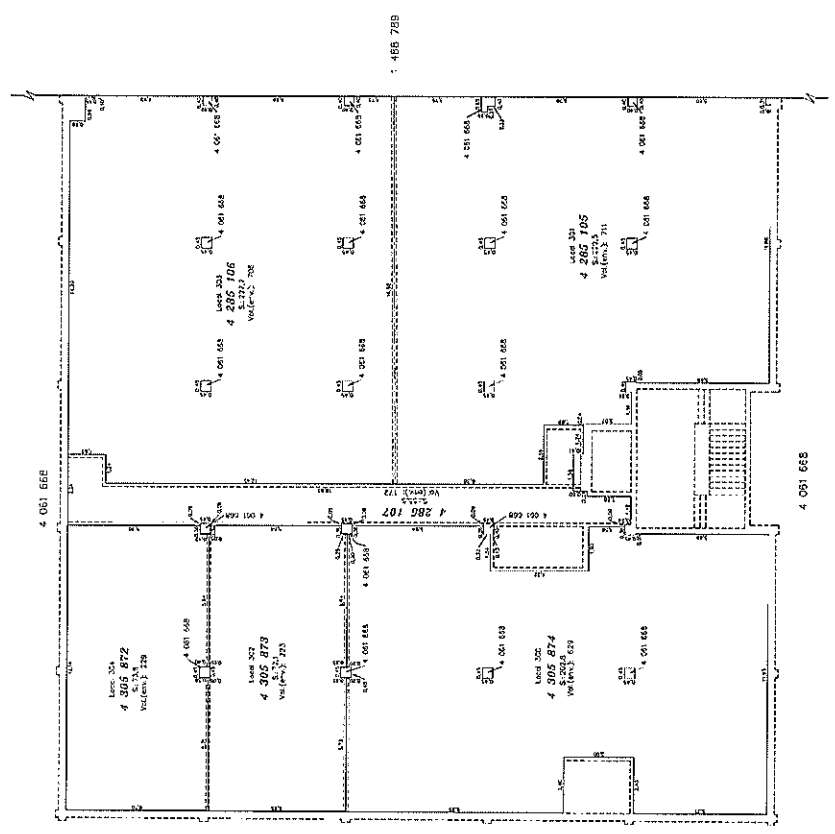
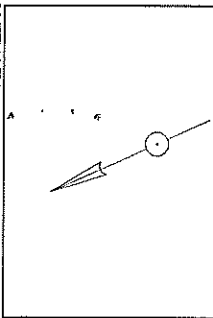

DEUXIÈME ÉTAGE



NOTES - Ce plan a été dressé le 14 Septembre 2020.
 - Ce plan a été dressé en vertu de la Loi sur l'accès à l'information.
 - Le présent certificat de localisation, préparé pour le compte de
 l'Agence pour l'urbanisme de la Ville de Montréal, est un document
 officiel de la Ville de Montréal.
 - Toute réimpression ou utilisation non autorisée sans la permission
 écrite de la Ville de Montréal est formellement interdite.

**CERTIFICAT DE LOCALISATION
 FEUILLET 2 DE 2**

CADASTRE:
 DU QUÉBEC

CIRCONSCRIPTION FONCIÈRE:
 MONTRÉAL

MUNICIPALITÉ:
 VILLE DE MONTRÉAL

SPR 3 MONTRÉAL, M. 203

Par: *[Signature]*
 JUDITH BÉGIN
 CONTRÔLEUR GÉNÉRAL

COPIE CERTIFIÉE

APPREUVE PAR LE
 CONTRÔLEUR GÉNÉRAL

COPIE CERTIFIÉE
 APPREUVE PAR LE
 CONTRÔLEUR GÉNÉRAL

MONTRÉAL, LE 14 SEPTEMBRE 2020

NUMÉRO 203

